

VIZAREA ACTELOR DE STUDII

- ✱ **Adeverința de autenticitate se eliberează celor care o solicită în vederea vizării actelor de studii pentru plecarea din țară. Aceasta se completează pentru fiecare act în parte (foaie matricolă, act de studii). Modelul adeverinței de autenticitate este cel menționat mai jos.**

MODEL

MINISTERUL EDUCAȚIEI NAȚIONALE

Unitatea școlară _____

Adresa _____ Telefon _____ Fax _____

Nr. _____ / data _____

ADEVERINȚĂ DE AUTENTICITATE

Se adeverește prin prezenta că foaia matricolă, certificatul / diploma de _____, seria _____, nr. _____, eliberată de _____, la data de _____, cu nr. _____ d-nei/d-lui _____ a fost verificată și este autentică.

Sus-numitul(a) a fost elev(ă) a _____ în perioada _____ și a promovat examenul de _____ în sesiunea _____ anul _____ cu media _____.

Datele au fost extrase din registrul matricol, volumul _____, pagina _____ și sunt în concordanță cu datele înscrise în diploma de _____ și cotorul acesteia care se păstrează la arhivă.

Actul de studii a fost verificat de conducerea instituției care își asumă răspunderea pentru exactitatea datelor înscrise în acesta.

În anul _____, instituția _____ se numea _____

I s-a eliberat prezenta spre a-i folosi la Inspectoratul Școlar în vederea vizării actelor de studii.

DIRECTOR,
(numele și prenumele în clar)
(semnătura)
L.S.

SECRETAR,
(numele și prenumele în clar)
(semnătura)

- ✿ **adeverințele de studii sau adeverințele de absolvire nu țin loc de foaie matricolă în vederea vizării lor pentru plecarea din țară, deoarece nu au caracter de regim special, conform art. 16, art. 17, respectiv art. 18, din Regulamentul privind regimul actelor de studii și al documentelor școlare – valabilitate 15 zile;**
- ✿ **conform aceluiași Regulament, în afară de semnătură, trebuie completate numele și prenumele la director și secretar chiar și pe foile matricole eliberate, nu numai pe diplome;**
- ✿ **completarea codului numeric personal al elevului/elevei este obligatorie pe foaia matricolă eliberată;**
- ✿ **punctul c al foii matricole se barează dacă nu se face nici un fel de mențiune;**
- ✿ **în cazul eliberării foii matricole tehnoredactate și nu tipizate, nu trebuie să existe pagini albe. Se prindează față - verso sau se barează spațiul gol (vezi imaginile).**

Nr. 862/03.12.2009

Nr. 3675/06.04.2010

Inspector
Căminar

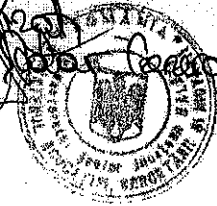

ROMÂNIA

MINISTERUL EDUCAȚIEI, CERCETĂRII ȘI INOVĂRII

" GALAȚI

(Asociația/Fundația/Unitatea de învățământ)

1 7 1 0 6 9 6 7 5

COD SIRUES

FOAIE MATRICOLĂ pentru clasele IX-XII(XIII)

COSTEA I. MIHAELA

(numele și prenumele)

2 7 7 0 2 1 4 1 7 0 4 1 9

C.N.P.

14.02.1977 GALATI

(Data și locul nașterii)

ROMÂNĂ

(Naționalitatea)

Numele părinților Tatălui ION
Mamei GHERGHINA

Situația școlară generală

Unitatea de învățământ	Nr. matricol	Anul și forma de învățământ	Anul școlar	Fișeră/Profil/ Specializare/Calificare profesională
[REDACTAT]	29/50	X-SERAL	1993-1994	INDUSTRIE USOARA
[REDACTAT]	29/50	XI-SERAL	1994-1995	INDUSTRIE USOARA
[REDACTAT]	29/50	XII-SERAL	1995-1996	INDUSTRIE USOARA
[REDACTAT]	29/50	XIII-SERAL	1996-1997	INDUSTRIE USOARA

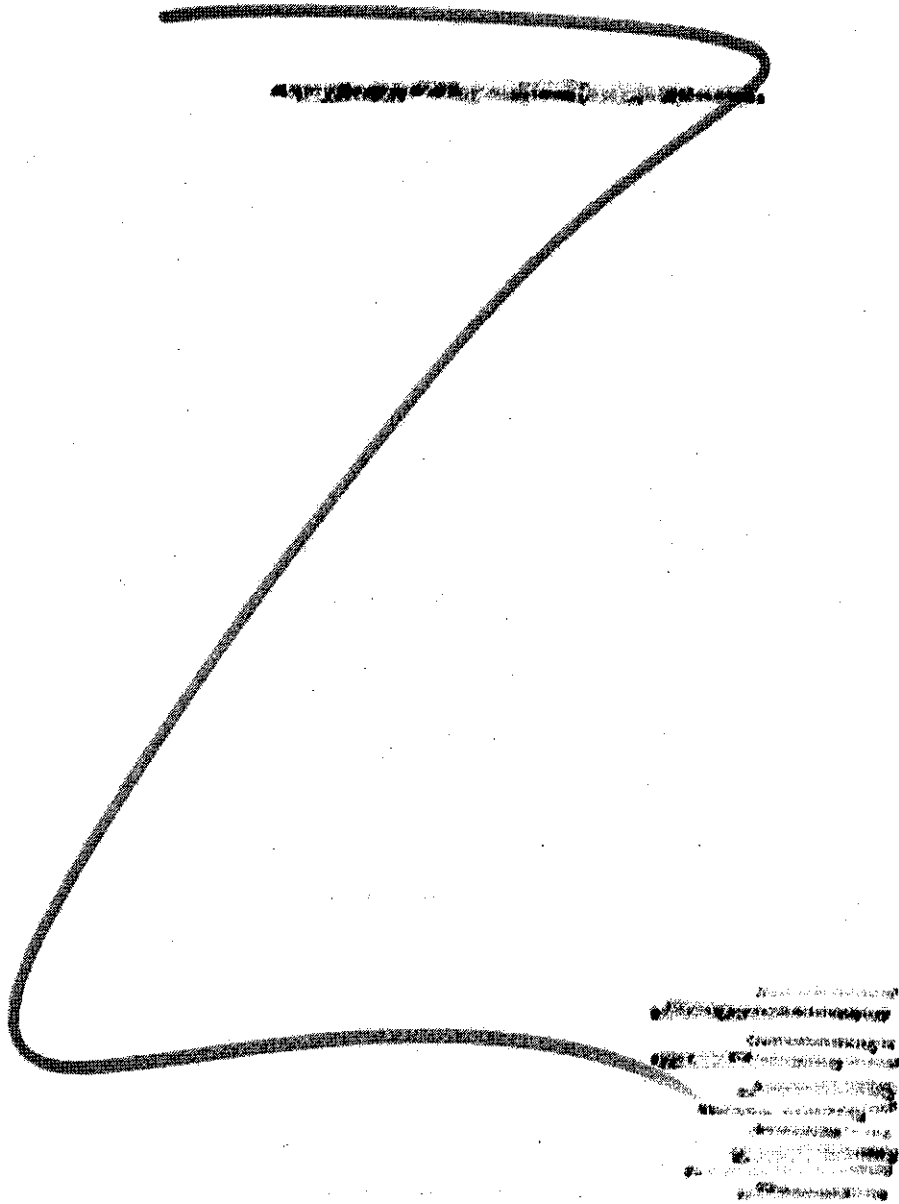

2.

b) Situația școlară pe discipline de învățământ și ani de studii

-DISCIPLINELE DE ÎNVĂȚĂMÂNT	MEDIA PE ANI DE STUDII				
	IX	X	XI	XII	XIII
LIMBA ȘI LITERATURA ROMÂNĂ		5.66	5.00	5.33	5.33
LIMBA MODERNĂ II FRANCEZĂ					
LIMBA MODERNĂ I ENGLEZĂ		6.00	6.00	6.33	6.33
LIMBA LATINĂ					
MATEMATICĂ		6.33	5.33	5.67	5.33
FIZICĂ		5.00	6.66	6.00	5.33
CHIMIE		5.00	5.00	5.00	6.00
BIOLOGIE		6.33	7.66	8.33	
ISTORIE		8.67	8.00	7.66	5.00
GEOGRAFIE		6.33	5.33	7.00	
LOGICĂ		5.00			
PSIHLOGIE					
ECONOMIE			5.33	7.66	
FILOZOFIE				8.00	
EDUCAȚIE ANTREPRENORIALĂ					
RELIGIE					
EDUCAȚIE MUZICALĂ					
EDUCAȚIE PLASTICĂ		8.66	8.00		
EDUCAȚIE FIZICĂ					
INFORMATICĂ					
TIC (TEHNOLOGIA INFORMAȚIEI ȘI COMUNICĂRII)					
AUTOMATIZĂRI				8.00	
UTILAJUL ȘI TEHNOLOGIA FILĂRII		7.33	7.66	8.00	9.00
MECANISME ȘI ORGANE DE MASINI		5.00	5.00		
SĂLĂTATE ȘI RIABILITATE		6.33	9.66		
PROIECTAREA PRODUSELOR			9.00	9.00	9.33
PURTARE		10	10	9.66	9.66
MEDIA GENERALĂ ANUALĂ		6.54	6.90	7.26	6.81

Se certifica exactitatea datelor din prezenta foaie matricolă.

DIRECTOR,
[Signature]
~~SECRETAR,~~
[Signature]

ECHIVALAREA ACTELOR DE STUDII

- ✿ Elevii care au studiat în străinătate și se întorc în România pentru continuarea studiilor, vor întocmi un dosar cu acte (vezi adresa I.S.J. nr. 9907/20.09.2013 sau informațiile de pe site-ul www.isj.gl.edu.ro) pe care-l vor depune la inspectoratul școlar la Serviciul secretariat. Aceste dosare vor fi expediate Centrului Național de Recunoaștere și Echivalare a Diplomelor din cadrul Ministerului Educației Naționale.

COMPLETAREA ACTELOR DE STUDII

- ✿ din păcate, încă se completează actele de studii cu pixul de culoare neagră; acestea se completează prin scriere la calculator, prin dactilografiere sau de mână, cu tuș ori cu cerneală neagră;
- ✿ încă se mai uită de aplicarea hologramelor înainte de aplicarea timbrului sec; nu se aplică holograma și pe cotorul actului de studii;
- ✿ codul sirues trebuie completat în întregime în spațiul corespunzător (codul județului + codul unității școlare);
- ✿ numele titularului, precum și toate prenumele se înscriu fără prescurtări, cu litere mari de tipar, utilizându-se diacriticele;
- ✿ în toate actele de studii se înscriu cu majuscule toate inițialele prenumelor tatălui;
- ✿ inițialele prenumelor mamei se înscriu în cazul în care tatăl este necunoscut;
- ✿ în toate cazurile ștampila trebuie să se aplice clar în spațiul precizat pe formular, fără a se acoperi semnăturile autorizate, iar textul ștampilei trebuie să fie citet – lipsa tușului pe ștampilă se constată tot mai frecvent;
- ✿ completarea certificatelor / adeverințelor de competențe profesionale pentru absolvenții de liceu – filiera tehnologică și

vocațională, învățământ postliceal – școala postliceală și școala de maiștri, învățământ profesional – școala profesională și școala de ucenici, se fac conform adresei M.E.C. nr. 34632/23.07.2004 (vezi imaginile).

ROMANIA
MINISTERUL EDUCATIEI, CERCETĂRII ȘI INOVĂRII

Seria C
Nr. 0050122

CERTIFICAT
DE CALIFICARE
PROFESIONALĂ
NIVEL 2



D. BELAIE J. VALENTINA GEORGIANA, care a absolvit anul de completare în anul 2009, la

cod SIRUES 170964220
din localitatea GALATI
județul GALATI
domeniul MECANIC
calificarea profesională LACATUS CONSTRUCTII NAVALE
C.N.P. 2910217170041

se acordă
CERTIFICATUL DE CALIFICARE
PROFESIONALĂ NIVEL 2

În urma rezultatelor obținute la examenul de calificare a competențelor profesionale, din sesiunea Iunie 2009, organizat la

din localitatea GALATI
județul GALATI
în domeniul MECANIC
în cadrul LACATUS CONSTRUCTII NAVALE
PREȘEDINTELE COMISIEI

L.S. [Signature]
Nr. 12 din anul 2009
Zila [Signature]
Data eliberării: anul 2009, luna [Signature], ziua [Signature]

MINISTERUL EDUCATIEI, CERCETĂRII ȘI INOVĂRII

Seria C Nr. 0050122

ROMANIA
MINISTERUL EDUCATIEI,
CERCETĂRII ȘI INOVĂRII

CERTIFICAT
DE CALIFICARE PROFESIONALĂ
NIVEL 2



D. BELDIE J. VALENTINA GEORGIANA, care a absolvit anul de completare, în anul 2009, la

cod SIRUES 170964220, din localitatea GALATI
județul GALATI
domeniul MECANIC
calificarea profesională LACATUS CONSTRUCTII NAVALE
C.N.P. 2910217170041

se acordă
CERTIFICATUL DE CALIFICARE PROFESIONALĂ
NIVEL 2

În urma rezultatelor obținute la examenul de certificare a competențelor profesionale, din sesiunea Iunie 2009, organizat la

din localitatea GALATI
județul GALATI
în domeniul MECANIC
în cadrul LACATUS CONSTRUCTII NAVALE
PREȘEDINTELE COMISIEI

L.S. [Signature]
Nr. 12
Data eliberării: anul 2009, luna [Signature], ziua [Signature]

Situația la examenul de certificare a competențelor profesionale	
desfășurat la din localitatea <u>GALATI</u> județul <u>GALATI</u>	
sesiunea <u>Iunie</u> , anul 2009	
Probele de examen	Calificativ/Notă
<u>SUSTINERE PROIECT</u>	<u>ADMIS</u>
Rezultatul examenului	<u>ADMIS</u>

Competențele profesionale certificate în calificarea profesională	
<u>LACATUS CONSTRUCTII NAVALE</u>	
1.	<u>COMUNICARE NUMERATE</u>
2.	<u>UTILIZAREA CALCULATORULUI ȘI PRELUCRAREA INFORMAȚIEI</u>
3.	<u>COMUNICARE ÎN LIMBA MODERNĂ</u>
4.	<u>ASIGURAREA CALITĂȚII</u>
5.	<u>ACȚIUNEA PERIOADICĂ ÎN JOOPUL OBTINERII PERFORMANȚEI</u>
6.	<u>IGIENĂ ȘI SECURITATEA MUNCII</u>
7.	<u>LUCRUL ÎN ECHIPĂ</u>
8.	<u>INTERPRETAREA DOCUMENTAȚIEI TEHNOLOGICE</u>
9.	<u>PROTECȚIA ANTICOROSIVĂ A SUPRAFEȚELOR</u>
10.	<u>UTILIZAREA DISPATIVELOR ȘI MAȘINILOR AERODINAMICE ȘI TRANSPORTAT</u>
11.	<u>UTILIZAREA NOMENCLATURII NAVALE</u>
12.	<u>EXECUTAREA ELEM. DE TRUS. ALE CORPULUI NAVET ȘI ACCESORIILE DE CORP</u>
13.	<u>EXECUTAREA SECȚIILOR PLANE ȘI DE VOLUIM</u>
14.	<u>ASAMBLAREA CORPULUI NAVET</u>
15.	<u>LANSAREA NAVET</u>
16.	<u>ÎNȚETINEREA ȘI REPARAREA CORPULUI NAVET</u>
17.	
18.	
19.	
20.	
PREȘEDINTELE COMISIEI	
L.S. <u>[Signature]</u>	
Nr. <u>[Signature]</u>	SECRETAR <u>[Signature]</u>
Data eliberării: anul 2009, luna <u>[Signature]</u> , ziua <u>[Signature]</u>	
Semnătura titularului	

Situația la examenul de certificare a competențelor profesionale	
desfășurat la din localitatea <u>GALATI</u> județul <u>GALATI</u>	
sesiunea <u>Iunie</u> , anul 2009	
Probele de examen	Calificativ/Notă
<u>SUSTINERE PROIECT</u>	<u>ADMIS</u>
Rezultatul examenului	<u>ADMIS</u>

Competențele profesionale certificate în calificarea profesională	
<u>LACATUS CONSTRUCTII NAVALE</u>	
1.	<u>H.G. nr. 1211/H. 05.2004</u>
2.	<u>ANEXA 2</u>
3.	<u>Met. conf. al calificării profesionale</u>
4.	<u>Conf. H.G. 2</u>
5.	<u>Univ. de competență: 1, 2, 3, 16</u>
6.	<u>Conf. MEC nr. 4647/2006</u>
7.	
8.	
9.	
10.	
11.	
12.	
13.	
14.	
15.	
16.	
17.	
18.	
19.	
PREȘEDINTELE COMISIEI	
L.S. <u>[Signature]</u>	
Nr. <u>[Signature]</u>	SECRETAR <u>[Signature]</u>
Data eliberării: anul 2009, luna <u>[Signature]</u> , ziua <u>[Signature]</u>	
Semnătura titularului	

ROMANIA
 MINISTERUL EDUCATIEI, CERCETĂRII ȘI INOVĂRII
 Seria B
 Nr. 0098514

CERTIFICAT
 DE CALIFICARE
 PROFESIONALĂ
 NIVEL 3



D. I. COBEARU D. LIVIU
 care a absolvit ciclul superior
 al liceului, în anul 2007 la

cod SRIUES 1711226120
 din localitatea GALLET
 județul GALLET
 filiera TEHNICĂ
 calificarea profesională TEHNICIAN MECANIC
 C.N.P. 17110081700210

CERTIFICATUL DE CALIFICARE
 PROFESIONALĂ NIVEL 3
 în urma rezultatelor obținute la examenul de
 certificare a competențelor profesionale, din
 sesiunea Iunie 2008, organizat la
 din localitatea GALLET
 județul GALLET
 profilul TEHNICIAN MECANIC
 L.S. PREȘEDINTELE COMISIEI

Nr. 73/2008, din anul 2008, luna
 semnătura titularului

MINISTERUL EDUCATIEI, CERCETĂRII ȘI INOVĂRII

Seria B Nr. 0098514

ROMANIA
 MINISTERUL EDUCATIEI,
 CERCETĂRII ȘI INOVĂRII

CERTIFICAT
 DE CALIFICARE PROFESIONALĂ
 NIVEL 3



D. I. COBEARU D. LIVIU
 care a absolvit ciclul superior al liceului, în anul 2007 la

cod SRIUES 1711226120 din localitatea GALLET
 județul GALLET
 filiera TEHNICĂ
 calificarea profesională TEHNICIAN MECANIC PENTRU ÎNTREȚINERE
 C.N.P. 17110081700210

CERTIFICATUL DE CALIFICARE PROFESIONALĂ
 NIVEL 3
 în urma rezultatelor obținute la examenul de certificare a competențelor
 profesionale, din sesiunea Iunie 2008, organizat la
 din localitatea GALLET
 județul GALLET
 profilul TEHNICIAN MECANIC PENTRU ÎNTREȚINERE
 L.S. PREȘEDINTELE COMISIEI

Nr. 73/2008, din anul 2008, luna
 semnătura titularului

Situatia la examenul de certificare a competențelor profesionale	
dășăfurat la din localitatea sesiunea	GALLET GALLET Iunie, anul 2008
Probleme de examen	Notă/calificativ
JUSTINERE PROIECT	ADMIT
REZULTATUL EXAMENULUI	ADMIT

Competențele profesionale certificate în calificarea profesională	
TEHNICIAN MECANIC PENTRU ÎNTREȚINERE ȘI REPARAȚII, profilul TEHNIC	
1. COMUNICARE ÎN LIMBA MODERNĂ	21. CIRCUITE ELECTRONICE
2. GĂNDIRE CRITICĂ ȘI REZOLVARE DE PROBL.	22. MĂSURĂRI MECANICE
3. MANAGEMENTUL RELAT. ÎNTERPER.	23. DETECTAREA DEFECTELOR
4. UNICITATEA ȘI PRELUCR. ÎNFORM.	24. UTILIZAREA MĂSURĂRII ȘI UTIL.
5. COMUNICARE	25. MAȘINI ȘI UTIL. ÎN INDUSTRIE
6. DEZVOLTAREA CARIEREI PROFES.	26. EXP. MAȘINI, UTIL. ȘI ÎNTR.
7. PROCEVAREA DATELOR NUMERICE	27. ÎNGERBERA SĂLT. TEHNICE
8. ÎNȚINEREA UNEI AFĂCERI	28. LUCRURI DE ÎNȚINERE ȘI REP.
9. PLANIFIC. ȘI ORGANIZ. PROD.	29. DOCUMENTAREA TEHNOLGICĂ
10. ÎNGERBERA CĂLĂTORI	
11. ELEMENTE DE PROIECTARE	
12. SIMPLIFICAREA ȘI REZOLVAREA PROBL.	
13. SISTEME DE TRANSM. A MĂS.	
14. UTILIZ. AFĂC. DE TIP CĂL.	
15. ÎNȚINERE ȘI REPARAȚII DE FABR.	
16. TEHNICI DE MĂS. ÎN BOMBERE	
17. ÎNȚINERE PLANIFICATĂ	
18. ÎNȚINERE ȘI REPARAȚII	
19. ÎNȚINERE ȘI REPARAȚII	
20. ÎNȚINERE ȘI REPARAȚII	
PREȘEDINTELE COMISIEI	
SECRETAR	

Situatia la examenul de certificare a competențelor profesionale	
dășăfurat la din localitatea sesiunea	GALLET GALLET Iunie, anul 2008
Probleme de examen	Notă/calificativ
JUSTINERE PROIECT	ADMIT
REZULTATUL EXAMENULUI	ADMIT

Competențele profesionale certificate în calificarea profesională	
TEHNICIAN MECANIC PENTRU ÎNTREȚINERE ȘI REPARAȚII, profilul TEHNIC	
1. H.G. 211/14.05.2004	
2. ANEXA NR. 36	
3. NR. CRT. 42 CALIF. PROF.	
4. CONF. H.G. 10	
5. UNIT. DE COMPET. 1-49	
6. CF. O.G. 3257/19.04.2004	
7.	
8.	
9.	
10.	
11.	
12.	
13.	
14.	
15.	
16.	
17.	
PREȘEDINTELE COMISIEI	
SECRETAR	

ROMANIA
 MINISTERUL EDUCATIEI, CERCETĂRII ȘI INOVĂRII
 Seria C
 Nr. 0050640



CERTIFICAT
 DE CALIFICARE
 PROFESIONALĂ
 NIVEL 2

D. lui HULEA C. ALIN NICUȘOR
 care a absolvit anul de
 completare în anul 2009, la

cod SIRUES 170495267

din localitatea GALATI

judetului GALATI

domeniul MOZICAR MONTATOR PLACAJE

calificarea profesională MOZICAR MONTATOR PLACAJE

C.N.P. 1910411171702

Î se acordă CERTIFICATUL DE CALIFICARE PROFESIONALĂ NIVEL 2

în urma rezultatelor obținute la examenul de
 certificare a competențelor profesionale din
 sesiunea Iunie 2009, organizat la

din localitatea GALATI

judetului GALATI fiind declarat

MOZICAR MONTATOR PLACAJE

în domeniul MOZICAR MONTATOR PLACAJE

PREȘEDINTELE COMISIEI

L.S. [Signature]

Nr. 22 din anul 2009, luna

ziua 22. Sesiunea titularului

1) Calendarul profesionalizat, Anexa Nr. 2 la FIU Nr. 221 din 14 sept 2009,
 2) Sa se lucreze în condiții de siguranță și de protecție a mediului
 școlii de studii.

MINISTERUL EDUCATIEI, CERCETĂRII ȘI INOVĂRII

Seria C Nr. 0050640

ROMANIA
 MINISTERUL EDUCATIEI,
 CERCETĂRII ȘI INOVĂRII



CERTIFICAT
 DE CALIFICARE PROFESIONALĂ
 NIVEL 2

D. lui HULEA C. ALIN NICUȘOR

care a absolvit anul de completare, în anul 2009, la

cod SIRUES 170495267

din localitatea

GALATI

domeniul CONȘTIINȚĂ ȘI LUCRĂRI PUBLICE

calificarea profesională MOZICAR MONTATOR PLACAJE

C.N.P. 1910411171702

Î se acordă CERTIFICATUL DE CALIFICARE PROFESIONALĂ NIVEL 2

în urma rezultatelor obținute la examenul de certificare a competențelor
 profesionale, din sesiunea Iunie 2009, organizat la

din localitatea GALATI

judetului GALATI

MOZICAR MONTATOR PLACAJE

în domeniul CONȘTIINȚĂ ȘI LUCRĂRI PUBLICE

PREȘEDINTELE COMISIEI

L.S. [Signature]

Data eliberării anul 2009, luna

ziua. Sesiunea titularului

Situația la examenul de certificare a competențelor profesionale

desfășurat la din localitatea GALATI

sesiunea Iunie anul 2009

Probleme de examen	Calificativ/Notă
PROBA ORALA	ADMISS
SUSTINERE PROIECT	ADMISS
Rezultatul examenului	ADMISS

Competențele profesionale certificate în calificarea profesională
 MOZICAR MONTATOR PLACAJE

1.	COMUNICARE ȘI NUMERAȚIE
2.	UTILIZAREA CALCULATORULUI ȘI PRELUCRAREA INFORMAȚIEI
3.	COMUNICARE ÎN LIMBA MODERNĂ
4.	ASIGURAREA CALITĂȚII
5.	DEZVOLTARE PERSONALĂ ÎN SCOPUL OBTINERII PERFORMANȚEI LA LOCUL DE MUNCĂ
6.	IGIENA ȘI SECURITATEA MUNCII
7.	LUCRUL ÎN ECHIPĂ
8.	MATERIALE PENTRU FINISAJE
9.	STUDIUL CULORILOR
10.	PARDOSELI DIN PLĂCI
11.	PARDOSELI TURSATE
12.	PLACAJE DIN PIATRĂ NATURALĂ ȘI PRODUSE CERAMICE
13.	PARDOSELI ȘI PLACAJE DIN MASE PLASTICE
14.	
15.	
16.	
17.	
18.	
19.	
20.	

PREȘEDINTELE COMISIEI
 L.S. [Signature]

Nr. [Signature]

Data eliberării anul 2009, luna

Sesiunea titularului

SECRETAR, [Signature]

NU

Situația la susținerea de certificare a competențelor profesionale

desfășurată în din localitatea GALATI

sesiunea Iunie anul 2009

Problema de examen	Calificativ /Notă
PROBA ORALA	ADMISS
SUSTINERE PROIECT	ADMISS
Rezultatul examenului	ADMISS

Competențele profesionale certificate în calificarea profesională
 MOZICAR MONTATOR PLACAJE

1.	COMUNICARE ȘI NUMERAȚIE
2.	UTILIZAREA CALCULATORULUI ȘI PRELUCRAREA INFORMAȚIEI
3.	COMUNICARE ÎN LIMBA MODERNĂ
4.	ASIGURAREA CALITĂȚII
5.	DEZVOLTARE PERSONALĂ ÎN SCOPUL OBTINERII PERFORMANȚEI LA LOCUL DE MUNCĂ
6.	IGIENA ȘI SECURITATEA MUNCII
7.	LUCRUL ÎN ECHIPĂ
8.	MATERIALE PENTRU FINISAJE
9.	STUDIUL CULORILOR
10.	PARDOSELI DIN PLĂCI
11.	PARDOSELI TURSATE
12.	PLACAJE DIN PIATRĂ NATURALĂ ȘI PRODUSE CERAMICE
13.	PARDOSELI ȘI PLACAJE DIN MASE PLASTICE
14.	
15.	
16.	
17.	
18.	
19.	
20.	

PREȘEDINTELE COMISIEI
 L.S. [Signature]

Nr. [Signature]

Data eliberării anul 2009, luna

Sesiunea titularului

SECRETAR, [Signature]

BORDEROUL ACTELOR DE STUDII

- ✿ înainte de a fi eliberate absolvenților, actele de studii prevăzute cu spațiu rezervat pentru aplicarea timbrului sec vor fi prezentate la inspectoratul școlar, în vederea aplicării timbrului sec, însoțite de un borderou, în două exemplare, pentru fiecare categorie de acte de studii;
- ✿ borderoul care însoțește actele de studii pentru aplicarea timbrului sec cuprinde următoarele rubrici (vezi modelul de mai jos).

MODEL BORDEROU ACTE STUDII

Antetul unității școlare

S-a aplicat timbrul sec pe un număr de
___ (urmează denumirea actului sau actelor de
studii) în data de _____

Inspector școlar general,
prof. Marin Laura

Consilier,
Felea Cornelia

Borderou cu actele de studii eliberate absolvenților de(ciclu inferior
liceu, liceu, an de completare, maiștri etc.)

Nr. crt.	Numele absolventului, inițiala prenumelui tatălui/mamei, prenumele (toate prenumele) absolventului (se folosesc diacriticele)	Seria și numărul formularului.	Anul absolvirii	Mențiuni

Director,
Numele și prenumele
Semnătura

Secretar,
Numele și prenumele
Semnătura

L.S.

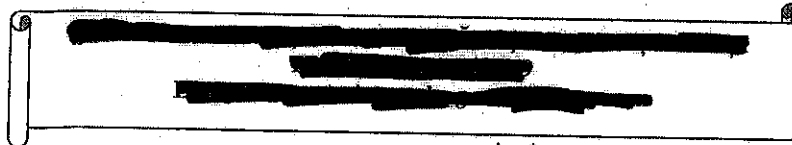

Nr. 249/1.04 2010

S-a aplicat timbru sec pe un număr de _____ Certificate
de Absolvire a Scolii de Arte și Meserii , în data de _____ 2010.

INSPECTOR ȘCOLAR GENERAL,
Prof. Resmerița Doruleț Nelu

Consilier,
Felea Cornelia

BORDEROU
CERTIFICATE DE ABSOLVIRE A SCOLII DE ARTE SI MESERII-
CALIFICAREA PROFESIONALA-LUCRĂTOR ÎN CULTURA PLANTELOR , ÎN
VEDEREA APLICĂRII TIMBRULUI SEC

Nr. crt.	Numele, inițiala tatălui, prenumele elevului	Seria și numărul formularului	Anul absolvirii	Mențiuni
1	^G VELICHE TINCUTA GEORGIANA	C/0061186	2009	



SECRETAR,



ROMANIA
MINISTERUL EDUCATIEI, CERCETĂRI ȘI INOVĂRII

Seria C
Nr. 0061186



**CERTIFICAT DE ABSOLVIRE
A SCOLII DE ARTE ȘI MESERII**

DOMNIIA VELICHE G. TINCUTA GEORGIANA
care a urmat cursurile școlii de arte și meserii, cu durata de 2 (doi) ani, domeniul **AGRICULTURA**
 calificarea profesională **LUCRATOR
 ÎN CULTURA PLANTELOR**
 la **ȘCOALA DE ARTE ȘI MESERII**

cod SIRUES **170496091** localitatea **GALTI**
Judetul **GALTI**

C.N.P. **2921019192351** (se eliberează)

**CERTIFICATUL DE ABSOLVIRE
A SCOLII DE ARTE ȘI MESERII**

DIRECTOR **[Signature]** SECRETAR **[Signature]**

Data eliberării: anul 200... luna... ziua... Semnătura titularului:

MINISTERUL EDUCATIEI, CERCETĂRI ȘI INOVĂRII

ROMANIA
MINISTERUL EDUCATIEI, CERCETĂRI ȘI INOVĂRII

Seria C
Nr. 0061186



**CERTIFICAT DE ABSOLVIRE
A SCOLII DE ARTE ȘI MESERII**

DOMNIIA VELICHE G. TINCUTA GEORGIANA
care a urmat cursurile școlii de arte și meserii, cu durata de 2 (doi) ani, domeniul **AGRICULTURA**
 calificarea profesională **LUCRATOR
 ÎN CULTURA PLANTELOR**
 la **ȘCOALA DE ARTE ȘI MESERII**

cod SIRUES **170496091** localitatea **GALTI**
Judetul **GALTI**

C.N.P. **2921019192351** (se eliberează)

**CERTIFICATUL DE ABSOLVIRE
A SCOLII DE ARTE ȘI MESERII**

DIRECTOR **[Signature]** SECRETAR **[Signature]**

Data eliberării: anul 200... luna... ziua... Semnătura titularului:

ELIBERAREA ACTELOR DE STUDII

- ✿ conducerea unităților de învățământ are obligația de a lua măsuri pentru evitarea stocării nejustificate a actelor de studii, înștiințându-i la timp pe toți absolvenții în vederea ridicării actelor de studii respective;
- ✿ titularii sunt obligați să își ridice actele de studii în termen de cel mult 3 luni de la data întocmirii acestora (dar această informație nu ajunge întotdeauna la ei);
- ✿ titularul/mandatarul este obligat să verifice corectitudinea datelor din formularul tipizat și să semnaleze pe loc eventualele greșeli constatate (din păcate, nici această informație nu ajunge la elevi; astfel, s-ar evita eliberarea duplicatelor actelor de studii din cauza completării greșite);

- fotografiile absolvenților, care se lipesc sau se capsează pe actele de studii, pot fi alb-negru sau color, dar să aibă obligatoriu formatul 3 x 4 cm și vederea din față (vezi imaginile)

Nr. 3728/08.04.2010

ROMANIA
MINISTERUL ÎNVĂȚĂMÂNTULUI

Seria P Nr. 168490

FOTO

DIPLOMĂ DE BACALAUREAT

Pe baza rezultatelor examenului din sesiunea ianie 1998, organizat la Galati, județul Galati, din localitatea Galati, se acordă **DIPLOMA DE BACALAUREAT, absolventului** SAVUCA M. MIHAI OCTAV al Galati, județul Galati din localitatea Galati PREȘEDINTELE COMISIEI, L.S. [Signature]

Nr. 176/1998
Data eliberării: anul 1998, luna aprilie, ziua 21. Semnătura titularului [Signature]

ROMANIA
MINISTERUL EDUCAȚIEI NAȚIONALE

Seria S Nr. 0078097

FOTO

DIPLOMĂ DE BACALAUREAT

Pe baza rezultatelor examenului din sesiunea ianie 2002, organizat la Galati, județul Galati, din localitatea Galati, se acordă **DIPLOMA DE BACALAUREAT, absolventului** CARP S. NUTA a Galati, județul Galati din localitatea Galati PREȘEDINTELE COMISIEI, L.S. [Signature]

Nr. 979
Data eliberării: anul 2002, luna aprilie, ziua 22. Semnătura titularului [Signature]

- * nu se respectă în totalitate Regulamentul privind regimul actelor de studii și al documentelor școlare, nici Nota I.S.J. Galați nr. 5065/13.06.2012 cu privire la termenele eliberării actelor de studii. Aceasta se aplică în continuare, în fiecare an școlar.

ELIBERAREA DUPLICATELOR DE PE ACTELE DE STUDII

- * în actele de studii nu se admit modificări privind datele personale ale titularilor și nici nu se eliberează alte acte de studii (duplicat) cu nume sau prenume schimbat după eliberarea actelor de studii originale;
- * duplicatele actelor de studii pierdute, distruse sau furate, se eliberează cu aprobarea Consiliului de administrație al inspectoratului școlar, iar în celelalte cazuri cu aprobarea Consiliului de administrație al unității școlare;
- * publicarea anunțului la Monitorul Oficial – partea a III-a se face doar în cazul pierderii diplomei, în cazul distrugerii sau furtului acesteia, nicidecum în cazul completării greșite sau al deteriorării diplomei;
- * în cazul pierderii, distrugerii, furtului sau al completării greșite din vina unității de învățământ emitente a duplicatului, se eliberează un alt exemplar, cu respectarea prevederilor referitoare la întocmirea și eliberarea duplicatelor;
- * pe formularul duplicatului redactat/tehnoredactat/scanat după modelul actului original, se aplică timbru fiscal, de minimum 2 lei, valoare stabilită de Legea nr. 117/1999 privind taxele extrajudiciare de timbru, cu modificările ulterioare.

Duplicatul unui act de studii neeliberat din diverse motive
(lipsa fotografiilor, neaplicarea ștampilei la momentul
completării, lipsa semnăturilor director, secretar)

- ✿ se anulează actul neeliberat în fața titularului sau a mandatarului;
- ✿ se eliberează un duplicat al acestuia cu respectarea prevederilor referitoare la întocmirea și eliberarea duplicatelor;
- ✿ nu se publică anunț în Monitorul Oficial, partea a III-a.

A T E N Ţ I E !

- ✿ Nu se depune la dosarul pentru eliberarea duplicatului actului de studii copie legalizată după buletinul titularului, ci copie xerox.
- ✿ În cazul unităților școlare care au preluat arhiva altor unități școlare și vor elibera duplicate, acestea vor purta și mențiunea: „A fost eliberat de ____ (unitatea școlară) _____ care deține arhiva fostei unități școlare _____”.
- ✿ La aplicarea timbrului sec pe duplicate, borderoul cuprinde următoarele rubrici (vezi modelul de mai jos).

MODEL BORDEROU DUPLICATE ACTE STUDII

Antetul unității școlare

S-a aplicat timbrul sec pe un număr de _____ duplicate (urmează denumirea actului de studii), în data de _____

Inspector școlar general,
prof. Marin Laura

Consilier,
Felea Cornelia

Borderou cu duplicatele actelor de studii aprobate de (după caz – în consiliul de administrație al inspectoratului școlar sau al unității școlare)

Nr. crt.	Numele absolventului, inițiala prenumelui tatălui/mamei, prenumele absolventului complet	Seria și numărul formularului (duplicatului)	Numărul dat de unitatea de învățământ	Anul absolvirii	Mențiuni - seria și numărul actului original -
----------	--	--	---------------------------------------	-----------------	--

Director,
(Numele și prenumele)
Semnătura
L.S.

Secretar,
(Numele și prenumele)
Semnătura

- ✿ **SS – “s-a semnat” – această prescurtare se aplică duplicatelor actelor de studii;**
- ✿ **SS indescifrabil în dreptul numelui președintelui comisiei, directorului sau secretarului atunci când pe actele originale nu au fost trecute numele în clar ci doar o semnătură;**
- ✿ **SS POPESCU VASILE în dreptul numelui președintelui comisiei, directorului sau secretarului atunci când pe actele originale au fost trecute numele în clar;**

TAXE ACHITATE LA INSPECTORATUL ȘCOLAR

- ✿ **VIZARE ACTE STUDII – 25 LEI**
- ✿ **ECHIVALARE ACTE STUDII – 25 LEI**
- ✿ **DUPLICATE ACTE STUDII – 50 LEI**

**Material întocmit de,
Consilier I.S.J. Galați
Felea Cornelia**



INSPECTORATUL ȘCOLAR JUDEȚEAN GALAȚI
Str. Portului Nr.55 B ☎ 0372362000; 0372362001 ☎ 0236319396
E-mail: info@isj.gl.edu.ro; Adresă site: www.isj.gl.edu.ro



MINISTERUL
EDUCAȚIEI
NAȚIONALE

Nr. 9907/20.09.2013

Către,

Toate unitățile școlare

Re. : revenire precizări echivalare studii efectuate în străinătate de către elevii din învățământul preuniversitar .

Prin prezenta, vă informăm că elevii care au studiat în străinătate **pot audia cursurile** în clasa solicitată și vor avea situația școlară în creion până la eliberarea de către Centrul Național de Echivalare și Recunoaștere a Diplomelor din cadrul M.E.N. a aprobării echivalării studiilor în urma dosarului transmis de inspectoratul școlar (a se vedea Regulamentul de organizare și funcționare a unităților de învățământ preuniversitar, art. 69.3).

În continuare, vă comunicăm lista cu actele necesare în vederea întocmirii dosarului pentru echivalarea studiilor efectuate în străinătate:

- cerere aprobată de directorul școlii sau al liceului la care se solicită înscrierea;
- situația școlară anterioară plecării în străinătate – **acolo unde este cazul, în original;**
- certificat al examenului de Capacitate sau Testul național de cunoștințe – **acolo unde este cazul, copie xerox;**

- situația școlară din străinătate, pe ani școlari și clase promovate, din care să rezulte disciplinele studiate și calificativele obținute – copii xerox după original pentru actele redactate în limbile engleză, franceză, italiană și spaniolă; traduceri legalizate în original pentru actele redactate în alte limbi decât cele menționate anterior; actele ce provin din Republica Moldova, vor fi transmise doar în copie legalizată;
- copie xerox pașaport – paginile 1, 2, 3, 4, 5;
- copie act de identitate – BI, CI sau certificat de naștere;
- dovada achitării taxei de 25 lei la casieria Inspectoratului Școlar Județean Galați;
- cerere adresată inspectorului școlar general prin care se solicită echivalarea studiilor – cerere tip, existentă la inspectoratul școlar.

Pentru obținerea echivalării studiilor efectuate în străinătate, dosarele se vor aduce la inspectoratul școlar, de către părinții sau rudele elevilor, la biroul Secretariat.

INSPECTOR ȘCOLAR GENERAL,
Prof. Laura MARIN

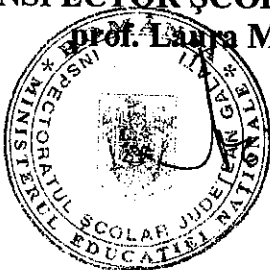

CONSILIER,
Cornelia FELEA

Felea

Tr. unit scolare



MINISTERUL EDUCAȚIEI ȘI CERCETĂRII
DIRECȚIA GENERALĂ PENTRU ÎNVĂȚĂMÂNT PREUNIVERSITAR
 Str. Gen. Berthelot 28-30, București, sector 1 tel 313.55.47; fax 313.55.47

Nr. 346321/23 iulie 2004

INSPECTORATUL ȘCOLAR AL
JUDEȚULUI GALAȚI
 INTRARE nr. 5308
 AN 2004 LUNA 08 ZIUA 03

**Notă**

Referitoare la modul de completare a certificatelor / adeverințelor de competențe profesionale pentru absolvenții de liceu - filiera tehnologică și vocațională, învățământ postliceal - școala postliceală și școala de maștri, învățământ profesional - școala profesională și școala de ucenici

În conformitate cu prevederile legale conținute de:

Legea învățământului nr. 84/1995, republicată, cu modificările și completările ulterioare, art. 53. al. (2),

Hotărârea Guvernului nr. 1246/06.12.2001 privind sistemul de certificare a nivelurilor de calificare prin învățământul profesional, liceal - filiera tehnologică și vocațională și postliceal,

Ordinul comun M.E.C. nr. 3228/25.02.2002 și M.M.S.S. nr. 138/12.03.2002 privind echivalarea nivelurilor de calificare din învățământul profesional, liceal - filiera tehnologică și vocațională și postliceal,

Ordinul comun M.E.C. - M.M.S.S. nr. M.E.C. 4330/30.08.2002 și nr. M.M.S.S. 534/04.12.2002 privind aprobarea Metodologiei de organizare și desfășurare a examenului pentru certificarea competențelor profesionale în învățământul liceal, filierele tehnologică și vocațională;

Ordinul comun M.E.C. - M.M.S.S. nr. M.E.C. 3176/12.02.2002 și nr. M.M.S.S. 137/12.03.2002 privind aprobarea Metodologiei de organizare și desfășurare a examenelor de absolvire a învățământului profesional și postliceal;

Regulamentul privind regimul juridic al actelor de studii și documentelor de evidență școlară în învățământul preuniversitar, aprobat prin ordinul M.E.C. nr. 3678/07.05.2002,

Ordinul M.E.C. nr. 4864/01.11.2002 privind unitățile de competență care pot fi dobândite în urma calificării prin liceu - filiera tehnologică și școala postliceală,

Începând cu promotia anului 2004, certificatele / adeverințele de competențe profesionale pentru absolvenții de liceu - filiera tehnologică și vocațională, învățământ postliceal - școala postliceală și școala de maștri, învățământ profesional - școala profesională și școala de ucenici se vor completa după cum urmează:

1. Pe verso în **Caseta 1** se completează competențele profesionale dobândite de către absolvent, în conformitate cu ordinul prin care s-a aprobat unitățile de competență

2. Pe verso în **Caseta 2 (cotonul)** se precizează, conform modelului anexat:

- Hotărârea Guvernului prin care a fost aprobată calificarea profesională / specializarea / meseria
- Anexa la Hotărârea Guvernului în care se găsește calificarea profesională / specializarea / meseria
- Nr. crt. al calificării profesionale / specializării / meseriei din anexa la Hotărârea Guvernului prin care a fost aprobată calificarea profesională / specializarea / meseria
- Nr. crt. al unităților de competență dobândite, specificate în clar în Caseta 1, din O.M.E.C. prin care se aprobă unitatea de competență

DIRECTOR GENERAL,

Liliana Proeteasa

Liliana Proeteasa

DIRECTOR,

Constantin Trăistaru

Constantin Trăistaru

ȘEF SERVICIU,

Silviu Cristian Mirescu

Silviu Cristian Mirescu

**INSPECTOR DE
SPECIALITATE,**

Dragoș Cosma

Dragoș Cosma

**INSPECTOR DE
SPECIALITATE,**

Romîța Tiglea Lupascu

Romîța Tiglea Lupascu

DIRECTOR GENERAL,

Teodor Neacsu

Teodor Neacsu

DIRECTOR,

Gabriel Leahu

Gabriel Leahu

CONSILIER,

George Calotă

George Calotă

**INSPECTOR DE
SPECIALITATE,**

Constantin Păpescu

Constantin Păpescu

Proble de	Nota
MEDIA DE ABSOLVIRE	

CASETA 2

Competențele profesionale certificate în specializarea TEHNICIAN ÎN TURISM	
1.	HG NR. 458 / 6 Iunie 2000
2.	ANEXA 1
3.	NR. CRT. de calificării profesionale
4.	Comp. nr. HG - 2
5.	UNITATI DE COMPETENȚA: 1, 2, 3, 4, 5
6.	Comp. nr. OHEC nr. 4864 / 01.11.2002
7.	
8.	
9.	
10.	
11.	
12.	
13.	
14.	
15.	
16.	
17.	
18.	
19.	
20.	

PREȘEDINTELE COMISIEI,
L.S.
SECRETARUL COMISIEI,

Semnătura titularului
Nr.
Data eliberării: anul 200, luna, ziua

Proble de	Nota
MEDIA DE ABSOLVIRE	

CASETA 1

Competențele profesionale certificate în specializarea TEHNICIAN ÎN TURISM	
1.	ÎNTREȚINEREA CLIENTILOR, CONȚINEREA ÎN MEDIUL PROFESIONAL
2.	DETERMINAREA, COLECTAREA INFORMAȚIILOR PENTRU INFORMAREA ȘI CONSILIIEREA CLIENTILOR
3.	DETERMINAREA VÂNZĂRII PRODUSURILOR TURISTICE
4.	ORGANIZAREA VÂNZĂRII SERVICIILOR ÎN CUMPARĂTORIA DE VÂNZĂRI, ASIGURAREA CALITĂȚII SERVICIILOR
5.	TURISTICE ȘI PROTECȚIA CONȘTIINȚĂRII
6.	ÎNȚEBEREA ÎN CULTURA ORGANIZAȚIEI ȘI ÎN VIAȚA PROFESIONALĂ
7.	
8.	
9.	
10.	
11.	
12.	
13.	
14.	
15.	
16.	
17.	
18.	
19.	
20.	

PREȘEDINTELE COMISIEI,
L.S.
SECRETARUL COMISIEI,

Semnătura titularului
Nr.
Data eliberării: anul 200, luna, ziua

71. 13.06.2012



INSPECTORATUL ȘCOLAR JUDEȚEAN GALAȚI
Str. Portului Nr.55 B ☎ 0372362000; 0372362001 ☎ 0236319396
E-mail: info@isj.gl.edu.ro; Adresă site: www.isj.gl.edu.ro



**MINISTERUL
EDUCAȚIEI
CERCETĂRII
TINERETULUI
ȘI SPORTULUI**

Nr. 1065/13.06.2012

N O T Ă

În atenția domnului/doamnei Director!

Re: eliberarea actelor de studii.

Prin prezenta, vă reamintim că sunteți obligați să respectați, întocmai, aplicarea articolelor 4, 5, 6, 7, 23 din cadrul **Regulamentului privind regimul actelor de studii și al documentelor școlare gestionate de unitățile de învățământ preuniversitar** aprobat prin **Ordinul MECTS nr.5565/07.10.2011**, publicat în **Monitorul Oficial al României, partea I, nr.767/31.10.2011**.

Recomandăm, de asemenea, prelucrarea acestor articole din regulamentul elevilor pentru a evita stocarea nejustificată a actelor de studii, respectiv eliminarea cazurilor în care se completează greșit sau nu se aduc fotografiile la timp.

Ștampila unității școlare trebuie să se aplice pe actele de studii conform **aliniaului 11 articolul 6** din regulamentul menționat mai sus.

În urma celor precizate, vă rugăm să țineți seamă de termenele de prezentare a actelor de studii la inspectoratul școlar în vederea aplicării timbrului sec:

- pentru absolvenții școlii de arte și meserii – învățământ special și ai programelor educaționale de tip "A doua șansă" – **15 iunie 2012;**
- pentru absolvenții stagiilor de practică – **15 iunie 2012;**
- pentru absolvenții învățământului special care primesc certificat de calificare profesională nivel 2 – **26 iulie 2012;**

- pentru absolvenții ciclului inferior al liceului eliberarea certificatelor de absolvire se va face, cu prioritate, celor care solicită întreruperea studiilor pentru parcurgerea stagiilor de pregătire practică și celor care se înscriu pentru continuarea studiilor în ciclul superior al liceului la altă unitate de învățământ; pentru elevii care își continuă studiile în aceeași unitate de învățământ, **certIFICATELE DE ABSOLVIRE POT FI COMPLETATE ȘI ELIBERATE PE PARCURSUL PRIMULUI SEMESTRU AL ANULUI ȘCOLAR 2012/2013 (conform Precizărilor privind tipul actelor de studii destinate absolvenților învățământului preuniversitar - promoția 2012 transmise de MECTS cu numărul 3233/05.03.2012 prin adresa 32331/08.03.2012);**
- pentru absolvenții ciclului superior al liceului: certificatele de absolvire – **25 iunie 2012**; certificatele de calificare profesională nivel 3 – **25 iunie 2012**; diplomele de bacalaureat – **pentru prima sesiune 30 iulie 2012, pentru a doua sesiune 20 septembrie 2012**;
- pentru absolvenții școlii postliceale/de maștri – **31 iulie 2012**;
- pentru absolvenții școlii postliceale, calificarea profesională "asistent medical generalist" – **05 septembrie 2012**.

De nerespectarea aplicării acestei note răspund persoanele direct implicate.

Inspector școlar general,

Prof. Lăuța MARIN



Consilier,
Cornelia FELEA

PARLAMENTUL ROMÂNIEI

CAMERA DEPUTAȚILOR

SENATUL

LEGE

privind taxele extrajudiciare de timbru

Parlamentul României adoptă prezenta lege.

- CAPITOLUL I Dispoziții generale
- CAPITOLUL II Stabilirea și aplicarea taxelor extrajudiciare de timbru
- CAPITOLUL III Sancțiuni
- CAPITOLUL IV Dispoziții finale
- ANEXĂ

CAPITOLUL I

Dispoziții generale

Art. 1. - Eliberarea certificatelor de orice fel, altele decât cele eliberate de instanțe, Ministerul Justiției, Parchetul de pe lângă Curtea Supremă de Justiție și de notarii publici, eliberarea sau preschimbarea actelor de identitate, eliberarea permiselor de vânatoare și de pescuit, examinarea conducătorilor de autovehicule în vederea obținerii permisului de conducere, înmatricularea autovehiculelor și a remorcilor, precum și alte servicii prestate de unele instituții publice sunt supuse taxelor extrajudiciare de timbru.

CAPITOLUL II

Stabilirea și aplicarea taxelor extrajudiciare de timbru

Art. 2. - Taxele extrajudiciare de timbru, stabilite în sume fixe pe tipuri de servicii prestate, datorate bugetului de stat sau bugetelor locale, după caz, de către persoanele fizice sau juridice, precum și de către alți solicitanți ai serviciilor supuse acestor taxe, sunt prevăzute în anexa care face parte integrantă din prezenta lege.

Art. 3. - Taxele extrajudiciare de timbru se plătesc anticipat.

Art. 4. - (1) Taxele prevăzute la cap. I-IV din anexă constituie venituri la bugetul local, cu excepția cazurilor în care, prin lege, se prevede altfel.

(2) Taxele prevăzute la alin. (1) pot fi majorate cu până la 40% de către consiliul local în a cărui rază teritorială se află sediul prestatorului de servicii.

(3) Consiliile locale stabilesc majorarea prevăzută la alin. (2), în funcție de necesitățile funcționării normale a serviciilor publice și de îndeplinirea atribuțiilor ce revin autorităților administrației publice locale.

(4) În cazul în care nivelul taxelor prevăzute la alin. (1) se modifică prin dispoziții legale, majorarea de până la 40% se va aplica la noile niveluri.

(5) Taxa prevăzută la cap. V din anexă constituie venit la bugetul de stat.

Art. 5. - (1) Sunt scutite de taxe extrajudiciare de timbru:

[*] a) eliberarea certificatelor care atestă un fapt sau o situație decurgând din raporturi de muncă, eliberarea, în condițiile legii a certificatelor destinate obținerii unor drepturi cu caracter reparatoriu pentru persoanele persecutate din motive politice de dictatura instaurată cu începere de la 6 martie 1945, precum și cele deportate în străinătate ori constituite în prizonieri, pentru veteranii de război și pentru persoanele persecutate din motive etnice în perioada 6 septembrie 1940 - 6 martie 1945,

eliberarea certificatelor destinate obținerii unor drepturi privind asistența socială, asigurările sociale și protecția socială, unicatele certificatelor eliberate de instituțiile de învățământ, certificatele eliberate pentru a servi în armată, școli, grădinițe, creșe și în alte asemenea instituții; *(literă modificată prin art. unic din Legea nr. 163/2002, în vigoare de la 15 aprilie 2002)*

- b) eliberarea certificatelor originale de stare civilă;
- c) atestările în legătură cu primirea unor sume de bani;
- d) eliberarea certificatelor, adevărințelor și a oricăror alte înscrisuri medicale, cu excepția celor folosite în justiție;
- e) eliberarea certificatelor medico-legale prin care se atestă decesul;
- f) eliberarea certificatelor ca urmare a acțiunilor sanitarveterinare obligatorii și gratuite;
- g) înscrierea mențiunilor privind schimbarea domiciliului sau a reședinței în actele de identitate ale minorilor orfani, internați în case de copii;
- h) eliberarea unei noi cărți de identitate, în cazul schimbării denumirii localităților și/sau a străzilor;
- i) examinarea, în vederea obținerii permisului de conducere auto, a următoarelor categorii de persoane:

- persoanele cu handicap fizic, pentru obținerea permisului de conducere valabil pentru autovehiculele din categoriile A, A1, B și B1, adaptate infirmității lor;
- membrii misiunilor diplomatice și ai oficiilor consulare acreditate în România, pe bază de reciprocitate;

j) înmatricularea:

- autovehiculelor și remorcilor aparținând misiunilor diplomatice, oficiilor consulare și membrilor acestora, precum și altor organizații și persoane cu statut diplomatic, care își desfășoară activitatea în România, pe bază de reciprocitate;
- autovehiculelor din categoriile A, A1, B și B1, aparținând persoanelor cu handicap fizic, adaptate infirmității lor;

k) serviciile, cu excepția celor prevăzute la cap. IV din anexă, prestate la cererea instituțiilor publice.

(2) Scutirile de taxe de timbru prevăzute în legi speciale pentru serviciile menționate în anexa la prezenta lege se confirmă ca scutiri de taxe extrajudiciare de timbru.

Art. 6. - (1) Taxele extrajudiciare de timbru se plătesc în numerar, prin ordin de plată și, cu excepția taxei prevăzute la cap. V din anexă, prin aplicarea și anularea timbrilor fiscale mobile, pentru taxele de până la 50.000 lei.

(2) Taxele extrajudiciare de timbru vor putea fi încasate și de instituțiile care primesc, întocmesc sau eliberează acte ori prestează servicii supuse acestor taxe, în condițiile stabilite prin normele metodologice pentru aplicarea prezentei legi.

Art. 7. - (1) Sumele achitate cu titlu de taxe extrajudiciare de timbru se restituie sau se compensează, la cerere, în următoarele cazuri:

- a) atunci când taxa plătită nu era datorată;
- b) atunci când s-a plătit mai mult decât cuantumul legal;
- c) atunci când serviciul nu poate fi prestat.

(2) Taxele extrajudiciare de timbru, plătite prin aplicarea și anularea timbrilor fiscale mobile, nu se restituie.

Art. 8. - (1) Termenele de prescripție a dreptului de a cere restituirea sau compensarea taxelor

extrajudiciare de timbru, precum și a dreptului de a cere executarea silită a creanțelor bugetare provenite din taxele extrajudiciare de timbru sunt cele prevăzute de legislația privind executarea creanțelor bugetare.

(2) Termenul de prescripție a dreptului de a cere plata taxei extrajudiciare de timbru este de 5 ani calculați de la data la care s-a constatat că aceasta nu a fost achitată.

Art. 9. - Prestatorii de servicii supuse taxelor extrajudiciare de timbru au următoarele obligații:

- a) să nu primească sau să nu elibereze acte ori să presteze servicii fără ca taxa extrajudiciară de timbru, datorată potrivit dispozițiilor legale, să fi fost achitată;
- b) să vireze, în termen de 10 zile de la data încasării, la bugetul de stat sau la bugetul local, după caz, sumele încasate cu titlu de taxe extrajudiciare de timbru;
- c) să păstreze documentele care atestă îndeplinirea obligației privind timbrarea și să conducă evidențele necesare în vederea identificării actelor, lucrărilor și serviciilor eliberate sau prestate.

CAPITOLUL III **Sanctiuni**

Art. 10. - Încălcarea dispozițiilor prevăzute la art. 9 atrage răspunderea administrativ-disciplinară a persoanelor vinovate.

Art. 11. - Controlul asupra respectării prevederilor prezentei legi se face de către:

- a) organele de specialitate ale consiliilor locale, pentru taxele extrajudiciare de timbru care constituie venituri la bugetul local. Până la organizarea de către consiliile locale a organelor de specialitate, atribuțiile ce le revin privind controlul asupra respectării prevederilor prezentei legi se vor efectua în cursul anului 1999 de către organele fiscale teritoriale ale Ministerului Finanțelor;
- b) organele de specialitate ale Ministerului Finanțelor, pentru taxele extrajudiciare de timbru care constituie venituri la bugetul de stat.

Art. 12. - Împotriva măsurilor dispuse prin procesele verbale de control sau prin alte acte ale organelor cu atribuții de control se pot exercita căile de atac prevăzute de procedura de soluționare a obiecțiilor, contestațiilor și plângerilor la actele de control sau de impunere ale organelor consiliului local sau ale Ministerului Finanțelor, după caz.

CAPITOLUL IV **Dispoziții finale**

Art. 13. - Taxele extrajudiciare de timbru, prevăzute de prezenta lege, se actualizează periodic, în funcție de rata inflației, prin:

- a) hotărâre a consiliilor locale, în condițiile stabilite prin legea privind impozitele și taxele locale, pentru taxele extrajudiciare de timbru care constituie venituri la bugetele locale;
- b) hotărâre a Guvernului, pentru taxele extrajudiciare de timbru care constituie venit la bugetul de stat.

Art. 14. - Prezenta lege intră în vigoare la 90 de zile de la publicarea ei în Monitorul Oficial al României, Partea I.

Art. 15. - Pentru aplicarea legii Ministerul Finanțelor, cu avizul Departamentului pentru Administrație Publică Locală și al Ministerului de Interne, va elabora norme metodologice în termen de 90 de zile de la publicarea acesteia în Monitorul Oficial al României.

Art. 16. - Pe data intrării în vigoare a prezentei legi se abrogă:

- art. 1 lit. b) și d)-i), art. 2, art. 3 lit. m)-p), art. 5, precum și art. 4, art. 6 alin. 1, 4 și 5, art. 9, art. 9¹, art. 10-13, art. 14 alin. 2, însă numai în ceea ce privește taxele extrajudiciare de timbru, din Decretul nr. 199/1955 privind taxele de timbru, publicat în Buletinul Oficial nr. 14 din 5 iunie 1955, cu modificările ulterioare;
- pct. III (inclusiv notele nr. 1 și 2), VI, VII, X și XIX din anexa nr. 2 la Ordonanța Guvernului nr. 10/1993 privind actualizarea, în funcție de rata inflației, a unor taxe stabilite în sume fixe pentru serviciile prestate în favoarea unor persoane fizice și juridice, publicată în Monitorul Oficial al României, Partea I, nr. 201 din 23 august 1993 și aprobată prin Legea nr. 102/1994;
- orice alte dispoziții contrare.

Această lege a fost adoptată de Senat în ședința din 24 mai 1999, cu respectarea prevederilor art. 74 alin. (2) din Constituția României.

p. PREȘEDINTELE SENATULUI,
DORU IOAN TĂRĂCILĂ

Această lege a fost adoptată de Camera Deputaților în ședința din 1 iunie 1999, cu respectarea prevederilor art. 74 alin. (2) din Constituția României.

p. PREȘEDINTELE CAMEREI DEPUTAȚILOR,
PAULA IVĂNESCU

București, 30 iunie 1999,
Nr. 117.

[{*}]

ANEXĂ
(anexă modificată prin H.G. nr. 956/2009 (publicată la 24 septembrie 2009), în vigoare de la 1 ianuarie 2010)

Anexa - Lista cuprinzând taxele extrajudiciare de timbru		
Nr. crt.	Extras din norma juridică	- lei -
CAPITOLUL I Taxe pentru eliberarea certificatelor de orice fel, altele decât cele eliberate de instanțe, Ministerul Justiției și Libertăților Cetățenești, Parchetul de pe lângă Înalta Curte de Casație și Justiție și de notarii publici, precum și pentru alte servicii prestate de unele instituții publice		
1.	Eliberarea de către organele administrației publice centrale și locale, de alte autorități publice, precum și de instituții de stat, care, în exercitarea atribuțiilor lor, sunt în drept să certifice anumite situații de fapt, a certificatelor, adeverințelor și a oricăror altor înscrisuri prin care se atestă un fapt sau o situație, cu excepția acelor acte pentru care se plătește o altă taxă extrajudiciară de timbru mai mare	2

2.	Eliberarea certificatului de producător	Punct abrogat prin art. 80 lit. j) din <u>Ordonanța Guvernului nr. 36/2002</u> privind impozitele și taxele locale
3.	Eliberarea certificatelor de proprietate asupra animalelor, pe cap de animal:	X
	- pentru animale sub 2 ani	2
	- pentru animale peste 2 ani	2
4.	Certificarea (transcrierea) transmisiunii proprietății asupra animalelor, pe cap de animal, în bilete de proprietate:	X
	- pentru animale sub 2 ani	2
	- pentru animale peste 2 ani	4
5.	[{*}] Eliberarea certificatelor de înregistrare fiscală (<i>text modificat prin Rectificarea nr. 0/2010 la H.G. nr. 956/2009, în vigoare de la 30 martie 2010</i>)	Punct abrogat prin art. 1 pct. 144 din <u>Legea nr. 174/2004</u> pentru aprobarea <u>Ordonanței Guvernului nr. 92/2003</u> privind Codul de procedură fiscală
6.	Eliberarea, la cerere, a certificatelor medico - legale și a altor certificate medicale folosite în justiție	2
7.	Eliberarea, la cerere, a certificatelor de cazier judiciar	2
8.	Înregistrarea, la cerere, în actele de stare civilă a schimbării numelui și sexului	13
9.	Înregistrarea, la cerere, în actele de stare civilă a desfacerii căsătoriei	2
10.	Transcrierea, la cerere, în registrele de stare civilă române a actelor de stare civilă întocmite de autoritățile străine	2
11.	Reconstituirea și întocmirea ulterioară, la cerere, a actelor de stare civilă	2
12.	Eliberarea altor certificate de stare civilă în locul celor pierdute, sustrase, distruse sau deteriorate	2
CAPITOLUL II		
Taxe pentru eliberarea sau preschimbarea actelor de identitate și înscrierea mențiunilor în acestea, precum și pentru eliberarea permiselor de vânătoare și de pescuit		

1.	Acte de identitate:	X
	a) eliberarea sau preschimbarea actelor de identitate pentru cetățenii români, eliberarea sau prelungirea valabilității actelor de identitate pentru cetățenii străini și pentru persoanele fără cetățenie, precum și înscrierea mențiunilor privind schimbarea domiciliului sau a reședinței cetățenilor români	4
	b) înscrierea mențiunilor privind schimbarea domiciliului sau a reședinței	Abrogat prin Ordonanța de urgență a Guvernului nr. 70/2009
	c) viza anuală a carnetelor de identitate ale cetățenilor străini și ale persoanelor fără cetățenie	5
	d) eliberarea unor noi cărți, buletine, carnete de identitate și legitimații provizorii în locul celor pierdute, furate sau deteriorate	Abrogat prin Ordonanța de urgență a Guvernului nr. 70/2009
2.	Înregistrarea cererilor persoanelor fizice și juridice privind furnizarea unor date din Registrul permanent de evidență a populației	Abrogat prin Ordonanța de urgență a Guvernului nr. 70/2009
3.	Eliberarea sau viza anuală a permiselor de vânătoare	3
4.	Eliberarea sau viza anuală a permiselor de pescuit	2
CAPITOLUL III		
Taxe pentru examinarea conducătorilor de autovehicule în vederea obținerii permiselor de conducere		
1.	Taxe pentru examinarea candidaților care au absolvit o școală de conducători de autovehicule:	X
	a) obținerea permisului de conducere pentru autovehicule din categoriile și subcategoriile A, A1, B, B1 și B+E	5
	b) obținerea permisului de conducere valabil pentru autovehicule din categoria A	Abrogat prin Ordonanța de urgență a Guvernului nr. 70/2009
	c) obținerea permisului de conducere valabil pentru autovehicule aparținând uneia dintre categoriile sau subcategoriile B, B1, B+E	Abrogat prin Ordonanța de urgență a Guvernului nr. 70/2009
	d) obținerea permisului de conducere pentru autovehicule din categoriile și subcategoriile C, C1, Tr, D, D1, C+E, D+E, C1+E, D1+E, Tb și Tv	24
	e) obținerea permisului de conducere valabil pentru autovehicule aparținând uneia dintre categoriile sau subcategoriile C1+E, D1+E, C, D, Tb, Tv	Abrogat prin Ordonanța de urgență a Guvernului nr. 70/2009

	f) obținerea permisului de conducere valabil pentru autovehicule din categoriile C+E, D+E	Abrogat prin <u>Ordonanța de urgență</u> a Guvernului nr. 70/2009
2.	Taxe pentru examinarea persoanelor cărora le-a fost anulat permisul de conducere, pentru categoriile cuprinse în permisul anulat, precum și a persoanelor care au fost respinse de 3 ori la examenul pentru obținerea aceleiași categorii a permisului de conducere, precum și pentru persoanele care nu au absolvit o școală de conducători de autovehicule, cu excepția celor pentru categoriile B, B1, B+E	72
3.	Taxe pentru examinarea persoanelor cărora le-a fost anulat permisul de conducere, pentru categoriile cuprinse în permisul anulat	Abrogat prin <u>Ordonanța de urgență</u> a Guvernului nr. 70/2009
4.	Taxe pentru examinarea persoanelor care au fost respinse de 3 ori la examenul pentru obținerea aceleiași categorii a permisului de conducere	Abrogat prin <u>Ordonanța de urgență</u> a Guvernului nr. 70/2009
CAPITOLUL IV		
Taxe de înmatriculare a autovehiculelor și remorcilor, autorizare provizorie de circulație și autorizare de circulație pentru probe		
1.	Taxe de înmatriculare permanentă sau temporară a autovehiculelor și remorcilor:	X
	a) autovehicule și remorci cu masa totală maximă autorizată de până la 3.500 kg inclusiv	52
	b) autovehicule și remorci cu masă totală maximă autorizată cuprinsă între 750 kg și 3.500 kg inclusiv	Abrogat prin <u>Ordonanța de urgență</u> a Guvernului nr. 70/2009
	c) autovehicule și remorci cu masă totală maximă autorizată mai mare de 3.500 kg	125
2.	Taxă de autorizare provizorie a circulației autovehiculelor și remorcilor neînmatriculate permanent sau temporar	8
3.	Taxe de autorizare a circulației pentru probe a autovehiculelor și remorcilor	357
CAPITOLUL IV¹		
Taxă pentru furnizare date		
1.	Înregistrarea cererilor persoanelor fizice și juridice privind furnizarea unor date din Registrul național de evidență a persoanelor, precum și din Registrul național de evidență a permiselor de conducere și certificatelor de înmatriculare și din registrele județene și al municipiului București de evidență a permiselor de conducere și certificatelor de înmatriculare	4
CAPITOLUL V		
Taxe pentru eliberarea titlurilor de proprietate asupra terenurilor dobândite în baza Legii fondului funciar nr. 18/1991, republicată, cu modificările și completările ulterioare		

1.	Taxe pentru eliberarea titlurilor de proprietate asupra terenurilor dobândite în baza <u>Legii fondului funciar nr. 18/1991</u> , republicată, cu modificările și completările ulterioare, cu excepția celor pentru terenurile agricole și forestiere ^{*)}	13
----	---	----

*) Potrivit prevederilor Ordonanței de urgență a Guvernului nr. 105/2004 privind unele măsuri pentru eliberarea și înmânarea titlurilor de proprietate asupra terenurilor agricole și forestiere, publicată în Monitorul Oficial al României, Partea I, nr. 1 097 din 24 noiembrie 2004, aprobată prin Legea nr. 34/2005, în scopul finalizării eliberării titlurilor de proprietate, eliberarea și înmânarea titlurilor de proprietate asupra terenurilor agricole și forestiere se fac gratuit.

(anexă modificată prin H.G. nr. 956/2009 (publicată la 24 septembrie 2009), în vigoare de la 1 ianuarie 2010)

Lista actelor modificatoare:

1. **2 februarie 2002**, cu intrare în vigoare la **1 ianuarie 2003** - O.G. nr. 36/2002 privind impozitele și taxele locale, publicată în Monitorul Oficial nr. 92 din 2 februarie 2002;
2. **15 aprilie 2002** - Legea nr. 163/2002 pentru modificarea lit. a) din alin. (1) al art. 5 din Legea nr. 117/1999 privind taxele extrajudiciare de timbru, publicată în Monitorul Oficial nr. 252 din 15 aprilie 2002;
3. **10 septembrie 2002**, cu intrare în vigoare la **1 ianuarie 2003** - O.G. nr. 36/2002 privind impozitele și taxele locale, republicată în Monitorul Oficial nr. 670 din 10 septembrie 2002;
4. **4 decembrie 2002**, cu intrare în vigoare la **1 ianuarie 2003** - H.G. nr. 1278/2002 privind aprobarea Normelor metodologice pentru aplicarea Ordonanței Guvernului nr. 36/2002 privind impozitele și taxele locale, publicată în Monitorul Oficial nr. 875 din 4 decembrie 2002;
5. **3 iunie 2003**, cu intrare în vigoare la **1 ianuarie 2004** - H.G. nr. 561/2003 privind modificarea și completarea Normelor metodologice pentru aplicarea Ordonanței Guvernului nr. 36/2002 privind impozitele și taxele locale, aprobate prin Hotărârea Guvernului nr. 1.278/2002, publicată în Monitorul Oficial nr. 381 din 3 iunie 2003;
6. **6 februarie 2004** - H.G. nr. 44/2004 pentru aprobarea Normelor metodologice de aplicare a Legii nr. 571/2003 privind Codul fiscal, publicată în Monitorul Oficial nr. 112 din 6 februarie 2004;
7. **28 mai 2004** - Legea nr. 174/2004 pentru aprobarea Ordonanței Guvernului nr. 92/2003 privind Codul de procedură fiscală, publicată în Monitorul Oficial nr. 465 din 25 mai 2004 și **28 mai 2004**, cu intrare în vigoare la **1 ianuarie 2005** - H.G. nr. 783/2004 privind aprobarea nivelurilor pentru valorile impozabile, impozitele și taxele locale și alte taxe asimilate acestora, precum și pentru amenzile care se indexează/ajustează/actualizează anual pe baza ratei inflației, aplicabile în anul fiscal 2005, publicată în Monitorul Oficial nr. 482 din 28 mai 2004;
8. **24 iunie 2004** - O.G. nr. 92/2003 privind codul de procedură fiscală, republicată în Monitorul Oficial nr. 560 din 24 iunie 2004;
9. **10 august 2005**, cu intrare în vigoare la **1 ianuarie 2006** - H.G. nr. 797/2005 privind aprobarea nivelurilor pentru valorile impozabile, impozitele și taxele locale și alte taxe asimilate acestora, precum și pentru amenzile care se indexează anual pe baza ratei inflației, aplicabile în anul fiscal 2006, publicată în Monitorul Oficial nr. 725 din 10 august 2005;
10. **26 septembrie 2005** - O.G. nr. 92/2003 privind codul de procedură fiscală, republicată în Monitorul Oficial nr. 863 din 26 septembrie 2005.
11. **17 noiembrie 2006**, cu intrare în vigoare la **1 ianuarie 2007** - H.G. nr. 1514/2006 privind nivelurile pentru valorile impozabile, impozitele și taxele locale și alte taxe asimilate acestora, precum și amenzile aplicabile în anul fiscal 2007, publicată în Monitorul Oficial nr. 935 din 17 noiembrie

2006;

12. **31 iulie 2007 - O.G. nr. 92/2003** privind codul de procedură fiscală, republicată în Monitorul Oficial nr. 513 din 31 iulie 2007;

13. **29 iunie 2009 - O.U.G. nr. 70/2009** pentru modificarea și completarea unor acte normative privind taxe și tarife cu caracter nefiscal, publicată în Monitorul Oficial nr. 444 din 29 iunie 2009;

14. **24 septembrie 2009**, cu intrare în vigoare la **1 ianuarie 2010 - H.G. nr. 956/2009** privind nivelurile pentru valorile impozabile, impozitele și taxele locale și alte taxe asimilate acestora, precum și amenzile aplicabile începând cu anul fiscal 2010, publicată în Monitorul Oficial nr. 633 din 24 septembrie 2009;

15. **30 martie 2010 - Rectificarea nr. 0/2010** la H.G. nr. 956/2009, publicată în Monitorul Oficial nr. 199 din 30 martie 2010.



INSPECTORATUL ȘCOLAR JUDEȚEAN GALAȚI
Str. Portului Nr.55 B ☎ 0372362000; 0372362001 ☎ 0236319396
E-mail: info@isj.gl.edu.ro; Adresă site: www.isj.gl.edu.ro



MINISTERUL
EDUCAȚIEI
NAȚIONALE

Nr. 14351/26.02.2013

Către,

Toate unitățile școlare

În atenția conducerii!

În urma prezentării actelor de studii la timbrul sec s-a constatat completarea greșită a certificatelor de absolvire a ciclului inferior al liceului, drept pentru care vă readucem aminte următoarele:

- certificatele de absolvire a ciclului inferior al liceului la **specializare** nu se completează; acestea se barează, deoarece specializarea, în cazul profilului sportiv, teologic, muzică, arte vizuale, teatru, respectiv calificarea, în cazul profilului tehnic sau servicii se obțin după absolvirea liceului; în concluzie, **specializarea se completează pe certificatele de absolvire al liceului și nu pe certificatele de absolvire a ciclului inferior al liceului.**



Inspector Școlar General,

prof. Laura MARIN

Consilier,

Cornelia FELEA