

Inspectoratul Școlar Județean GALAȚI	PROCEDURĂ OPERAȚIONALĂ	COD DOCUMENT: PO – M.I.P. 2		
	MINISTERUL EDUCAȚIEI NAȚIONALE INSPECTORATUL ȘCOLAR JUDEȚEAN GALAȚI STR. PORTULUI NR.55 B ☎ 0236 – 460170 ☎ 0236 – 319396 E-mail: info@isj.gl.edu.ro ; Adresă site: www.isj.gl.edu.ro COMPARTIMENTUL MENTORAT	 MINISTERUL EDUCAȚIEI NAȚIONALE		
			Exemplar nr. 1	
			Pagina	Data:
..... / 22	14.01.2013	Ediția 1 / 2012 Revizia 1 / 2013		
TITLUL PROCEDURII: Procedura privind selecția profesorilor mentori pentru inserția profesională a cadrelor didactice stagiare				

Aprobat în ședința Consiliului de
Administrație al I.S.J. Galați prin
Hotărârea nr. 01 / 14 .01.2013

APROBAT,
INSPECTOR ȘCOLAR GENERAL
Prof. Laura MARIN

PROCEDURA PRIVIND SELECȚIA PROFESORILOR MENTORI PENTRU INSERȚIA PROFESIONALĂ A CADRELOR DIDACTICE STAGIARE

	NUME ȘI PRENUME	SEMNĂTURA	DATA		NUME ȘI PRENUME	SEMNĂTURA	DATA
ÎNTOCMIT	Inspector școlar pt. mentorat prof. Octavian Patrașcu		16.01.2012	REVIZUIT	Inspector școlar pt. mentorat prof. Octavian Patrașcu		11.01.2013
VERIFICAT	Inspector Școlar General Adjunct prof. Onuț Atanasiu		18.01.2012	VERIFICAT	Inspector Școlar General Adjunct prof. Diamanta Luminița BULAI		14.01.2013

EVIDENȚA ACTUALIZĂRILOR

DATA ACTUALIZARE	MOTIVUL ACTUALIZĂRII	NUME ȘI PRENUME	SEMNĂTURA
01.02.2012	Adăugarea anexei cu lista de difuzare detaliată pentru 2012	Octavian Patrașcu	
01.02.2012	Completarea anexei 9.1 Metodologia de selecție ...	Octavian Patrașcu	
11.01.2013	Revizuirea Metodologiei de selecție, art. 4	Octavian Patrașcu	
11.01.2013	Revizuirea fișelor de evaluare din Anexa 9.2	Octavian Patrașcu	
11.01.2013	Actualizarea listei de distribuție	Octavian Patrașcu	

LISTA DE DIFUZARE

Scopul difuzării	Compartiment	Funcția	Data difuzării
Informare	Conducere	Inspector școlar general Inspector școlar general-adjunct	14.01.2013
Aprobare	Consiliul de Administrație	Membrii Consiliului de Administrație	14.01.2013
Aplicare	Comisia județeană pentru mentorat	Membrii comisiei	21.01.2013
Informare și aplicare	Secretariat	Secretar	21.01.2013
Informare	Execuție	Inspectori școlari	31.01.2013
Informare și aplicare	Compartiment Informatizare	Informatician I.S.J.	30.01.2013
Informare	Unități de învățământ	Directorii unităților de învățământ	31.01.2013
Evidență și arhivare	Compartiment Mentorat	Inspector școlar pentru mentorat	21.01.2013

Inspectoratul Școlar Județean GALAȚI	PROCEDURĂ OPERAȚIONALĂ	COD DOCUMENT: PO – M.I.P. 2			
	MINISTERUL EDUCAȚIEI NAȚIONALE INSPECTORATUL ȘCOLAR JUDEȚEAN GALAȚI STR. PORTULUI NR.55 B ☎ 0236 – 460170 ☎ 0236 – 319396 E-mail: info@isj.gl.edu.ro ; Adresă site: www.isj.gl.edu.ro COMPARTIMENTUL MENTORAT	 MINISTERUL EDUCAȚIEI NAȚIONALE			
			Exemplar nr. 1		
			Pagina	Data:	Ediția / revizia
..... / 22	14.01.2013	Ediția 1 / 2012 Revizia 1 / 2013			
TITLUL PROCEDURII: Procedura privind selecția profesorilor mentori pentru inserția profesională a cadrelor didactice stagiare					

CUPRINS

CAP. 1 SCOP ȘI DOMENIU	pag. 2
CAP. 2 DEFINIȚII ȘI PRESCURTĂRI	pag. 2
CAP. 3 ARIA DE CUPRINDERE	pag. 3
CAP. 4 RESPONSABILITĂȚI	pag. 3
CAP. 5 REFERINȚE	pag. 4
CAP. 6 ETAPELE PROCEDURII (DESCRIEREA ACTIVITĂȚILOR)	pag. 4
CAP. 7 CALENDARUL ACTIVITĂȚILOR	pag. 6
CAP. 8 DOCUMENTE (ÎNREGISTRĂRI)	pag. 7
CAP. 9 ANEXE	pag. 8 – 23

CAP. 1 SCOP ȘI DOMENIU

- 1.1** Prezenta procedură are ca scop reglementarea organizării și desfășurării concursului de selecție a profesorilor mentori pentru coordonarea efectuării stagiului practic în vederea ocupării unei funcții didactice (mentori de inserție profesională / stagiatură) la Inspectoratul Școlar Județean Galați.
- 1.2** Procedura se întemeiază pe prevederile O.M. nr. 5485 / 29 septembrie 2011 pentru aprobarea Metodologiei privind constituirea Corpului profesorilor mentori pentru coordonarea efectuării stagiului practic în vederea ocupării unei funcții didactice.
- 1.3** Procedura precizează modul și etapele de organizare și desfășurare a concursului de selecție a profesorilor mentori de inserție profesională / stagiatură și include ca anexă Metodologia de desfășurare a concursului de selecție a profesorilor mentori pentru județul Galați, în corelare cu procedura privind activitatea Comisiei județene pentru mentorat a I.S.J. Galați (PO – M.I.P. 1).
- 1.4** Procedura precizează calendarul de desfășurare a concursului de selecție a profesorilor mentori de inserție profesională / stagiatură, în conformitate cu prevederile art. 6 din Metodologia privind constituirea Corpului profesorilor mentor, aprobată cu O.M. nr. 5485 / 29 septembrie 2011.
- 1.5** Procedura reglementează utilizarea grilei de evaluare a portofoliului candidatului și a grilelor de evaluare a candidaților la probele practice, cu respectarea criteriilor prevăzute în anexele nr. 1 și 2 ale metodologiei privind constituirea Corpului profesorilor mentori.

CAP. 2 DEFINIȚII ȘI PRESCURTĂRI

În prezenta procedură sunt folosite următoarele:

2.1 Definiții:

Mentor de stagiatură / Mentor de inserție profesională / Profesor mentor pentru coordonarea efectuării stagiului practic în vederea ocupării unei funcții didactice – orice cadru didactic selecționat și format care

Inspectoratul Școlar Județean GALAȚI		PROCEDURĂ OPERAȚIONALĂ		COD DOCUMENT: PO – M.I.P. 2			
	MINISTERUL EDUCAȚIEI NAȚIONALE INSPECTORATUL ȘCOLAR JUDEȚEAN GALAȚI STR. PORTULUI NR.55 B ☎ 0236 – 460170 ☎ 0236 – 319396 E-mail: info@isj.gl.edu.ro ; Adresă site: www.isj.gl.edu.ro COMPARTIMENTUL MENTORAT			Exemplar nr. 1			
				Pagina	Data:	Ediția / revizia	
			 / 22	14.01.2013	Ediția 1 / 2012 Revizia 1 / 2013	
TITLUL PROCEDURII: Procedura privind selecția profesorilor mentori pentru inserția profesională a cadrelor didactice stagiare							

îndeplinește funcția didactică de profesor mentor și coordonează efectuarea stagiului practic în vederea ocupării unei funcții didactice.

Profesor / cadru didactic stagiar – cadru didactic absolvent al unei instituții de învățământ superior (cu studii de licență) și al unui master didactic, aflat în perioada de stagiu practic obligatoriu cu durata de un an școlar anterior susținerii examenului de definitivare în învățământ

Comisia județeană pentru mentorat – comisie constituită în baza art. 4 din metodologie care are ca atribuție, în aria de cuprindere a acestei proceduri, organizarea și desfășurarea selecției profesorilor mentori;

2.2 Prescurtări:

MECTS – Ministerul Educației, Cercetării, Tineretului și Sportului;

ISJ – Inspectoratul Școlar Județean (Galați)

Metodologie – Metodologia privind constituirea Corpului profesorilor mentori pentru coordonarea efectuării stagiului practic în vederea ocupării unei funcții didactice

Mentor – Mentor de stagiatură / Mentor de inserție profesională / Profesor mentor pentru coordonarea efectuării stagiului practic în vederea ocupării unei funcții didactice

CAP. 3 ARIA DE CUPRINDERE

3.1 Procedura se adresează **Comisiei județene pentru mentorat** a Inspectoratului Școlar Județean Galați.

3.3 Procedura reglementează demersurile și activitățile comisiei care au ca scop selectarea de mentori în vederea constituirii / completării Corpului profesorilor mentori din județul Galați.

3.4 Procedura stabilește celelalte sarcini și responsabilități, precum și limitele de competență ale comisiei în organizarea și desfășurarea concursului de selecție a profesorilor mentori de stagiatură.

3.5 Procedura precizează documentele comisiei pentru mentorat din județul Galați necesare în organizarea și desfășurarea concursului de selecție a profesorilor mentori de stagiatură.

3.6 Procedura precizează reperele temporale ale desfășurării activităților comisiei pentru mentorat a ISJ Galați de organizare și desfășurare a concursului de selecție a profesorilor mentori de stagiatură.

CAP. 4 RESPONSABILITĂȚI

4.1 Responsabil de procedură: **prof. Octavian Patrașcu**, inspector școlar pentru mentorat

4.2 Cine aplică procedura:

- **prof. Octavian Patrașcu**, inspector școlar pentru mentorat
- **membrii Comisiei județene pentru mentorat** a Inspectoratului Școlar Județean Galați
- secretariatul și biroul de informatizare al ISJ Galați

Inspectoratul Școlar Județean GALAȚI	PROCEDURĂ OPERAȚIONALĂ	COD DOCUMENT: PO – M.I.P. 2		
	MINISTERUL EDUCAȚIEI NAȚIONALE INSPECTORATUL ȘCOLAR JUDEȚEAN GALAȚI STR. PORTULUI NR.55 B ☎ 0236 – 460170 ☎ 0236 – 319396 E-mail: info@isj.gl.edu.ro ; Adresă site: www.isj.gl.edu.ro COMPARTIMENTUL MENTORAT		MINISTERUL EDUCAȚIEI NAȚIONALE	
			Exemplar nr. 1	
			Pagina	Data:
..... / 22	14.01.2013	Ediția 1 / 2012 Revizia 1 / 2013		
TITLUL PROCEDURII: Procedura privind selecția profesorilor mentori pentru inserția profesională a cadrelor didactice stagiare				

CAP. 5 REFERINȚE

5.1 *Legea Educației Naționale nr.1/2011*

5.2 O.M. nr. 5530 din 05 octombrie 2011 pentru aprobarea *Regulamentului - cadru de organizare și funcționare a inspectoratelor școlare*

5.3 O.M. nr. 5554 din 07 octombrie 2011 pentru aprobarea *Regulamentului de organizare și funcționare a casei Corpului didactic*

5.4 O.M. nr. 5485 din 29 septembrie 2011 pentru aprobarea *Metodologiei privind constituirea Corpului profesorilor mentori pentru coordonarea efectuării stagiului practic în vederea ocupării unei funcții didactice;*

5.5 Nota MECTS nr. 27068 / 26.01.2012 referitoare la aplicarea criteriilor de evaluare a portofoliului cadrului didactic în vederea obținerii funcției didactice de profesor mentor

CAP. 6 ETAPELE PROCEDURII (DESCRIEREA ACTIVITĂȚILOR)

6.1 Organizarea concursului de selecție pentru profesori mentori

6.1.1 Comisia județeană pentru mentorat își însușește procedura privind selecția profesorilor mentori, metodologia specifică și calendarul concursului județean de selecție;

6.1.2 Comisia face publică metodologia specifică a concursului județean de selecție (31.01);

6.1.3 Comisia face public calendarul concursului, în baza prevederilor metodologiei (01 – 10.02);

6.2 Derularea concursului de selecție pentru profesori mentori

6.2.1 Comisia primește și înregistrează cererile de înscriere la concurs și portofoliile candidaților, prezentate de directorii de unități de învățământ;

6.2.2 Comisia evaluează administrativ și calitativ portofoliile candidaților;

6.2.3 Comisia face publice rezultatele evaluării portofoliilor și lista candidaților admiși;

6.2.4 Comisia înregistrează și rezolvă contestațiile și face publice rezultatele finale ale etapei I a concursului;

6.2.5 Comisia pentru mentorat propune ISJ componența comisiilor de evaluare pentru probele practice;

6.2.6 Inspectorul școlar general emite deciziile de numire a comisiilor de evaluare pentru probele practice;

6.2.7 Comisia elaborează programarea candidaților admiși pentru probele practice;

6.2.8 Comisia organizează derularea probelor practice;

6.2.9 Comisia evaluează candidații la probele practice;

Inspectoratul Școlar Județean GALAȚI	PROCEDURĂ OPERAȚIONALĂ	COD DOCUMENT: PO – M.I.P. 2		
	MINISTERUL EDUCAȚIEI NAȚIONALE INSPECTORATUL ȘCOLAR JUDEȚEAN GALAȚI STR. PORTULUI NR.55 B ☎ 0236 – 460170 ☎ 0236 – 319396 E-mail: info@isj.gl.edu.ro; Adresă site: www.isj.gl.edu.ro COMPARTIMENTUL MENTORAT	 MINISTERUL EDUCAȚIEI NAȚIONALE		
			Exemplar nr. 1	
			Pagina	Data:
..... / 22	14.01.2013	Ediția 1 / 2012 Revizia 1 / 2013		
TITLUL PROCEDURII: Procedura privind selecția profesorilor mentori pentru inserția profesională a cadrelor didactice stagiare				

6.3 Stabilirea și anunțarea rezultatelor concursului de selecție pentru profesori mentori

- 6.3.1 Comisia calculează punctajele finale și stabilește rezultatele și lista candidaților admiși;
- 6.3.2 Comisia anunță public rezultatele selecției și lista candidaților admiși;
- 6.3.3 Comisia înaintează la ISJ lista cu mentorii selectați și care vor fi incluși în Corpul profesorilor mentori.

6.4 Schema – flux al documentelor

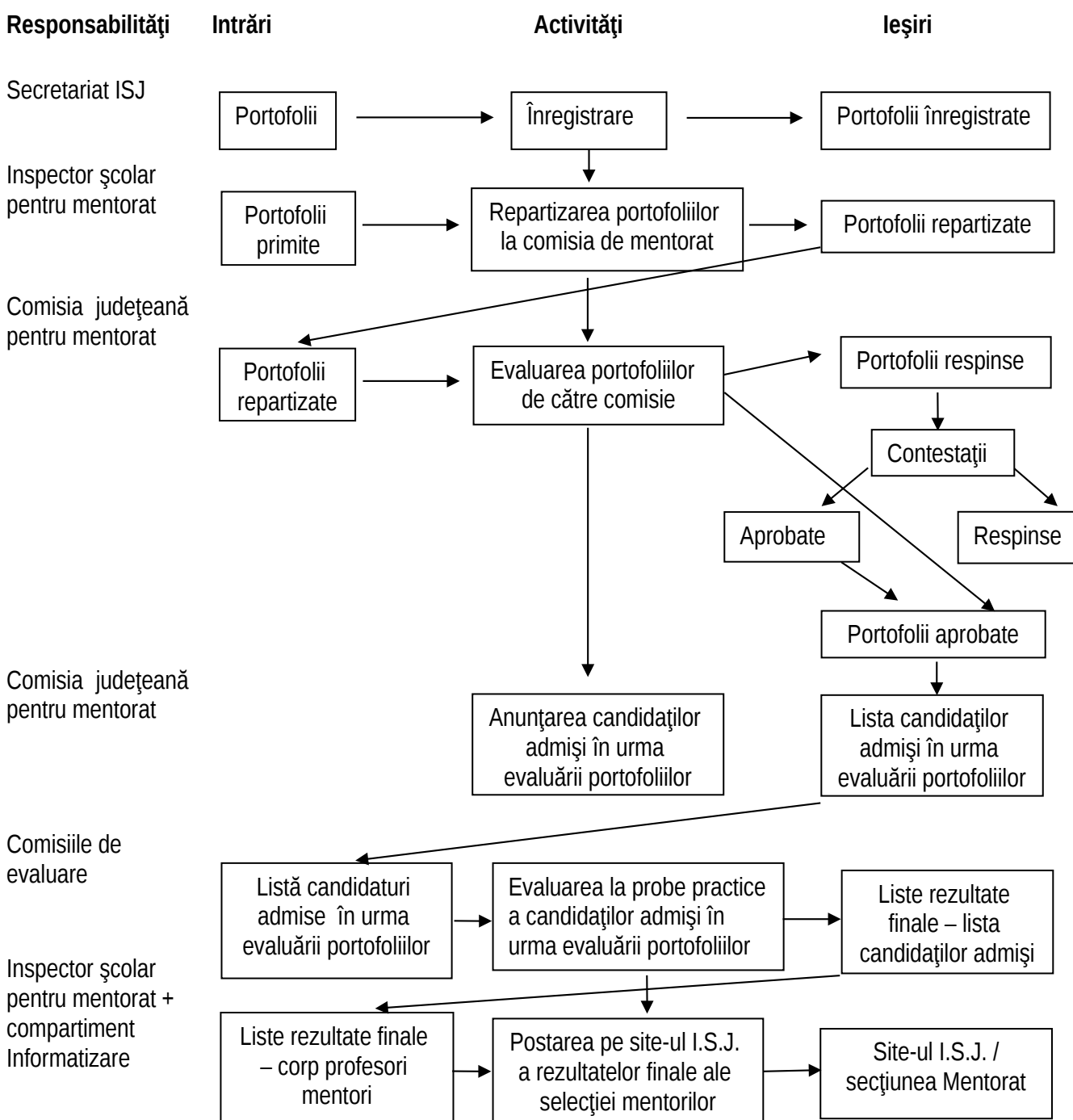

Inspectoratul Școlar Județean GALAȚI		PROCEDURĂ OPERAȚIONALĂ	COD DOCUMENT: PO – M.I.P. 2			
	MINISTERUL EDUCAȚIEI NAȚIONALE INSPECTORATUL ȘCOLAR JUDEȚEAN GALAȚI STR. PORTULUI NR.55 B ☎ 0236 – 460170 ☎ 0236 – 319396 E-mail: info@isj.gl.edu.ro ; Adresă site: www.isj.gl.edu.ro COMPARTIMENTUL MENTORAT		Exemplar nr. 1			
			Pagina	Data:	Ediția / revizia	
		 / 22	14.01.2013	Ediția 1 / 2012 Revizia 1 / 2013	
TITLUL PROCEDURII: Procedura privind selecția profesorilor mentori pentru inserția profesională a cadrelor didactice stagiare						

CAP. 7 CALENDARUL ACTIVITĂȚILOR

7.1 Calendarul general al activităților de selecție a profesorilor mentori de stagiatură / inserție profesională

În baza art. 6 din metodologie, activitățile pentru selecția profesorilor mentori de stagiatură de vor desfășura, pe baza unei proceduri elaborate de ISJ, cu respectarea următorului calendar:

20 I – Se constituie comisia pentru mentorat a ISJ Galați.

21 – 30 I – Comisia pentru mentorat se aprobă de către Consiliul de Administrație al ISJ Galați.

31 I – Comisia face publică (pe site-ul ISJ) metodologia specifică a concursului județean de selecție a profesorilor mentori de inserție profesională.

01 – 10 II – Comisia anunță public (pe site-ul ISJ) calendarul concursului județean de selecție.

11 – 20 II – Comisia primește de la directorii de școli dosarele / portofoliile candidaților la concurs.

21 II – 14 III – Comisia pentru mentorat evaluează dosarele / portofoliile candidaților.

15 – 20 III – Comisia anunță public (pe site-ul ISJ) candidaturile admise la proba de evaluare a portofoliului.

21 – 25 III – Comisia primește și rezolvă contestațiile și anunță public rezultatele.

26 – 30 III – Comisia propune ISJ componența comisiilor de evaluare pentru probele practice

01 IV – 31 V – Comisia organizează probele practice de examen cu candidații admiși.

01 – 15 VI – Comisia anunță public (pe site-ul ISJ) rezultatele finale ale examenului de selecție.

Inspectoratul Școlar Județean GALAȚI		PROCEDURĂ OPERAȚIONALĂ		COD DOCUMENT: PO – M.I.P. 2				
	MINISTERUL EDUCAȚIEI NAȚIONALE INSPECTORATUL ȘCOLAR JUDEȚEAN GALAȚI STR. PORTULUI NR.55 B ☎ 0236 – 460170 ☎ 0236 – 319396 E-mail: info@isj.gl.edu.ro ; Adresă site: www.isj.gl.edu.ro COMPARTIMENTUL MENTORAT				Exemplar nr. 1			
					Pagina	Data:	Ediția / revizia	
				 / 22	14.01.2013	Ediția 1 / 2012 Revizia 1 / 2013	
TITLUL PROCEDURII: Procedura privind selecția profesorilor mentori pentru inserția profesională a cadrelor didactice stagiare								

CAP. 8 DOCUMENTE (ÎNREGISTRĂRI)

Pentru a se considera îndeplinită procedura, la dosarul Comisiei se vor găsi dovezi pentru următoarele:

8.1 Organizarea concursului de selecție pentru profesori mentori

- 8.1.1 Procedura privind selecția profesorilor mentori;
- 8.1.2 Metodologia specifică a concursului de selecție făcută publică;
- 8.1.3 Calendarul concursului făcut public;

8.2 Derularea concursului de selecție pentru profesori mentori

8.2.1 Înregistrarea înscrierilor:

- Registrul de înregistrare a înscrierilor la concurs;

8.2.2 Etapa I – evaluarea portofoliilor

- Fișele de evaluare a portofoliilor candidaților;
- Borderoul cu rezultatele evaluării portofoliilor;
- Rezultatele evaluării portofoliilor făcute publice;
- Înregistrarea contestațiilor;
- Fișele de evaluare a portofoliilor candidaților care au depus contestații;
- Borderoul cu rezultatele evaluării portofoliilor după contestații;
- Rezultatele finale ale evaluării după contestații;

8.2.3 Etapa II – probele practice

- Propunerea și numirea comisiilor de evaluare pentru probele practice;
- Programarea candidaților admiși pentru probele practice;
- Derularea probelor practice;
- Fișele de evaluare a candidaților la probele practice;
- Borderourile cu rezultatele evaluării probelor practice;
- Borderoul centralizator cu rezultatele evaluării probelor practice;
- Borderoul centralizator final;
- Rezultatele finale ale selecției;
- Lista candidaților admiși care vor fi incluși în Corpul profesorilor mentori.

Inspectoratul Școlar Județean GALAȚI	PROCEDURĂ OPERAȚIONALĂ	COD DOCUMENT: PO – M.I.P. 2				
		Exemplar nr. 1				
		<table border="1"> <tr> <td>Pagina</td> <td>Data:</td> <td>Ediția / revizia</td> </tr> <tr> <td>..... / 22</td> <td>14.01.2013</td> <td>Ediția 1 / 2012 Revizia 1 / 2013</td> </tr> </table>	Pagina	Data:	Ediția / revizia / 22
Pagina	Data:	Ediția / revizia				
..... / 22	14.01.2013	Ediția 1 / 2012 Revizia 1 / 2013				
MINISTERUL EDUCAȚIEI NAȚIONALE INSPECTORATUL ȘCOLAR JUDEȚEAN GALAȚI STR. PORTULUI NR.55 B ☎ 0236 – 460170 ☎ 0236 – 319396 E-mail: info@isj.gl.edu.ro; Adresă site: www.isj.gl.edu.ro COMPARTIMENTUL MENTORAT						
TITLUL PROCEDURII: Procedura privind selecția profesorilor mentori pentru inserția profesională a cadrelor didactice stagiare						

CAP. 9 ANEXE

9.1 Metodologia ISJ Galați de organizare a concursului de selecție a mentorilor de stagiatură (Anexa I)

METODOLOGIA DE DESFĂȘURARE A CONCURSULUI DE SELECȚIE A CORPULUI PROFESORILOR MENTORI DE STAGIATURĂ AL JUDEȚULUI GALAȚI

ART. 1. În conformitate cu prevederile *Metodologiei privind constituirea corpului profesorilor mentori pentru coordonarea efectuării stagiului practic în vederea ocupării unei funcții didactice* aprobată prin O.M. nr. 5485 din 29.09.2011, în perioada 01.02 – 15.06 se organizează concursul de selecție a profesorilor mentori pentru coordonarea efectuării stagiului practic în vederea ocupării unei funcții didactice.

ART. 2. Comisia pentru mentorat a ISJ Galați face public calendarul concursului în perioada 01 – 10.02

ART. 3. La concurs poate participa orice cadru didactic care îndeplinește, **cumulat**, următoarele condiții:

- este **titular** în învățământul preuniversitar;
- deține **gradul didactic I**;
- a urmat, în ultimii 5 ani, **cel puțin un program de formare continuă** acreditat de M.E.C.T.S.;
- are calificativul "**Foarte Bine**" în ultimii 5 ani;
- nu a fost condamnat** pentru săvârșirea unei infracțiuni / nu a fost lipsit de dreptul de a ocupa un post didactic prin hotărâre judecătorească definitivă de condamnare penală, ori a fost reabilitat;
- este **apt din punct de vedere medical** pentru exercitarea acestei funcții.

ART. 4. În vederea participării la concurs, fiecare candidat va depune, la conducerea unității de învățământ, până pe data de 19.02, un dosar / portofoliu care va cuprinde, **în ordinea de mai jos**, următoarele documente:

- Opis** (în dublu exemplar) cu documentele incluse în dosar / portofoliu
- Fișa de evaluare** având completate datele candidatului și rubrica Autoevaluare (cf. modelului – vezi **Anexa 3**)
- Cerere de înscriere la concurs** (conform modelului – vezi **Anexa 1**)
- Scrisoare de intenție**, în care candidatul va justifica opțiunea sa pentru obținerea calității de mentor de stagiatură
- Copii ale documentelor de identitate** care confirmă numele (C.I. / B.I., certificat de căsătorie etc.)
- Copie a deciziei care atesta titulatura în sistemul de învățământ preuniversitar** certificată "Conform cu originalul" de către conducerea unității
- Copie a certificatului de obținere a gradului didactic I** certificată "Conform cu originalul" de către conducerea unității
- Recomandarea și acordul instituțional** al unității de învățământ (conform modelului – vezi **Anexa 2**)
- Adeverință le privind calificativele** pe ultimii 5 ani școlari
- Cazier judiciar** în original

Inspectoratul Școlar Județean GALAȚI		PROCEDURĂ OPERAȚIONALĂ		COD DOCUMENT: PO – M.I.P. 2		
	MINISTERUL EDUCAȚIEI NAȚIONALE INSPECTORATUL ȘCOLAR JUDEȚEAN GALAȚI STR. PORTULUI NR.55 B ☎ 0236 – 460170 ☎ 0236 – 319396 E-mail: info@isj.gl.edu.ro ; Adresă site: www.isj.gl.edu.ro COMPARTIMENTUL MENTORAT				MINISTERUL EDUCAȚIEI NAȚIONALE	
	Exemplar nr. 1		Pagina		Data:	Ediția / revizia
 / 22		14.01.2013		Ediția 1 / 2012 Revizia 1 / 2013	
TITLUL PROCEDURII: Procedura privind selecția profesorilor mentori pentru inserția profesională a cadrelor didactice stagiare						

- k) **Adeverință medicală** care dovedește că este apt pentru funcții didactice / fotocopie după fila din carnetul de sănătate pentru anul școlar în curs.
- l) **Portofoliul profesional** care va conține, în ordinea din grila de evaluare (cf. art. 10, alin. (c) din OM 5485):
- a. Curriculum vitae (în format Europass), actualizat, datat, paginat și semnat pe fiecare pagină
 - b. Copii după documentele de studii, certificate "Conform cu originalul" de către conducerea unității
 - c. Copii după documentele de formare și alte documente care confirmă și susțin informațiile din C.V., certificate "Conform cu originalul" de către conducerea unității
 - d. Copii după documente care atestă experiență în activități de mentorat (dacă este cazul)
- m) **Un CD care va conține toate documentele din dosar scanate** în format .pdf și arhivate.

Toate documentele vor fi certificate "Conform cu originalul" de către conducerea școlii

ART. 5. În perioada 11 – 20.02 directorul unității de învățământ va depune la secretariatul Inspectoratului Școlar Județean Galați portofoliile cadrelor didactice care doresc să participe la concurs.

ART. 6. (1) Probele de concurs constau în evaluarea administrativă și calitativă a portofoliului și în susținerea a două probe practice.

(2) Proba de evaluare a portofoliului este eliminatorie și se desfășoară, în perioada 21.02 – 14.03, pe baza criteriilor prevăzute de O.M. 5485.

(3) Evaluarea portofoliilor se realizează de către membrii comisiei județene pentru mentorat pe baza fișei de evaluare din anexa 3 la prezenta metodologie. La această probă se admit contestații, care vor fi depuse direct la comisia județeană pentru mentorat (cam. 209 din ISJ Galați) și care vor fi rezolvate pe loc, în prezența candidaților, conform prevederii art. 6 alin. (d) din O.M. nr. 5485 / 29.09.2011.

(4) Cele 2 probe practice constau în:

1. susținerea unei lecții / activități didactice de către candidat;
2. asistența la o lecție / activitate didactică pe care candidatul o va analiza.

(5) Probele practice se desfășoară, în perioada 01.04 – 31.05, conform prevederilor O.M. 5485. Probele practice se anunță candidaților cu 48 ore înainte de desfășurarea lor.

(6) Evaluarea la aceste probe se realizează, pe baza fișelor de evaluare incluse la pct. 9.2, anexele II și III, din procedura operațională M.I.P. 2 a ISJ Galați, de către o comisie de evaluare numită prin decizie a ISJ. La aceste probe nu se admit contestații.

ART. 7. Evaluarea candidaților se realizează prin cumularea de puncte și se finalizează prin calificativele "**Admis**" sau "**Respins**". Pentru a obține calificativul "**Admis**", candidații trebuie să acumuleze **minim 80 puncte la proba de evaluare a portofoliului și minim 85 puncte la probele practice** (cf. art. 12, alin. (2) din O.M. 5485 și Notei MECTS nr. 27068 / 26.01.2012).

ART. 8. (1) Comisia județeană pentru mentorat face publice, după fiecare etapă a concursului, rezultatele evaluării și listele candidaților admiși.

(2) În perioada 01 – 15.06, comisia județeană pentru mentorat face publică lista profesorilor mentori de stagiatură care sunt selectați în Corpul profesorilor mentori și vor fi incluși în Registrul ISJ al mentorilor.

Inspectoratul Școlar Județean GALAȚI	PROCEDURĂ OPERAȚIONALĂ	COD DOCUMENT: PO – M.I.P. 2		
		Exemplar nr. 1		
		Pagina	Data:	Ediția / revizia
	 / 22	14.01.2013	Ediția 1 / 2012 Revizia 1 / 2013
TITLUL PROCEDURII: Procedura privind selecția profesorilor mentori pentru inserția profesională a cadrelor didactice stagiare				

ANEXE LA METODOLOGIE

Anexa 1 – Cerere de înscriere (model)

Doamnă / Domnule Președinte,

Subsemnata/ul prof. (numele cadrului didactic)....., CNP, cu domiciliul în localitatea, str., nr., bl., sc., ap....., județul Galați, profesor de(specialitatea), vechime în învățământ ani, cu gradul didactic I, cadru didactic titular al sistemului de învățământ preuniversitar, încadrat cu contract de muncă pe durată nedeterminată la (numele instituției de învățământ), vă rog să aprobați înscrierea subsemnatei / ului la concursul de selecție în vederea ocupării funcției didactice de profesor mentor pentru coordonarea efectuării stagiului practic în vederea ocupării unei funcții didactice, membru al Corpului județean al profesorilor mentori, în sesiunea februarie – iunie 201....

Precizez că, dacă voi fi declarat/ă "Admis" în urma concursului, mă angajez să particip la activități de formare ca mentor de stagiatură și să desfășor activitatea de mentor de inserție profesională/stagiatură în județul Galați, cu respectarea prevederilor metodologice și a Codului de conduită a profesorului mentor.

Anexez următoarele documente:

- opis (în dublu exemplar) cu documentele incluse
- scrisoare de intenție
- copii acte identitate
- copie decizie care atesta titulatura în sistemul de învățământ preuniversitar
- copie a certificatului de obținere a gradului didactic I
- recomandarea-acord a unității de învățământ la care sunt încadrat
- adeverință/e privind calificativele pe ultimii 5 ani școlari
- cazier judiciar
- . adeverință medicală
- portofoliul profesional
- CD care conține toate documentele din dosar scanate în format .pdf și arhivate.

conform prevederilor art. 4 al Metodologiei de desfășurare a concursului de selecție a Corpului profesorilor mentori de stagiatură al județului Galați.

Data

Semnătura

Doamnei / Domnului Președinte al Comisiei județene pentru mentorat Galați

Inspectoratul Școlar Județean GALAȚI	PROCEDURĂ OPERAȚIONALĂ	COD DOCUMENT: PO – M.I.P. 2		
		Exemplar nr. 1		
		Pagina	Data:	Ediția / revizia
	 / 22	14.01.2013	Ediția 1 / 2012 Revizia 1 / 2013
TITLUL PROCEDURII: Procedura privind selecția profesorilor mentori pentru inserția profesională a cadrelor didactice stagiare				

Anexa 2 – Recomandare și acord instituțional (model)

Antetul instituției de învățământ

Nr. înreg. /

RECOMANDARE – ACORD

Conducerea (*numele instituției de învățământ*) este de acord și recomandă ca dna./dl. (*numele cadrului didactic*), profesor de (*specialitatea*), vechime în învățământ ani, având gradul didactic I, titular al sistemului de învățământul preuniversitar, încadrat cu contract de muncă pe perioadă nedeterminată la unitatea noastră, să participe la concursul de selecție a profesorilor mentori de inserție profesională / stagiatură în sesiunea februarie – iunie 201.....

Recomandăm pe dna./dl. (*numele cadrului didactic*) pentru activitatea de mentor de stagiatură din următoarele motive:

.....

.....

.....

.....

.....

.....

.....

.....

Conducerea (*numele instituției de învățământ*) va sprijini activitatea de mentor de stagiatură a dnei./dlui. (*numele cadrului didactic*) dacă va fi declarat/ă admis/ă la concurs.

Director,

Numele

Semnătura

L.S.

Inspectoratul Școlar Județean GALAȚI	PROCEDURĂ OPERAȚIONALĂ	COD DOCUMENT: PO – M.I.P. 2		
	MINISTERUL EDUCAȚIEI NAȚIONALE INSPECTORATUL ȘCOLAR JUDEȚEAN GALAȚI STR. PORTULUI NR.55 B ☎ 0236 – 460170 ☎ 0236 – 319396 E-mail: info@isj.gl.edu.ro; Adresă site: www.isj.gl.edu.ro COMPARTIMENTUL MENTORAT	 MINISTERUL EDUCAȚIEI NAȚIONALE		
			Exemplar nr. 1	
			Pagina	Data:
..... / 22	14.01.2013	Ediția 1 / 2012 Revizia 1 / 2013		
TITLUL PROCEDURII: Procedura privind selecția profesorilor mentori pentru inserția profesională a cadrelor didactice stagiare				

Anexa 3 – Fișa de evaluare a portofoliului (model)

FIȘA DE EVALUARE A PORTOFOLIULUI
cadrlui didactic în vederea obținerii funcției didactice de profesor mentor
 (elaborată în conformitate cu O.M. 5485 / 29.09.2011 și Nota MECTS nr. 27068 / 26.01.2012)

Numele și prenumele candidatului (*numele cadrului didactic*)

Specialitatea (*specialitatea*).....

Unitatea școlară de proveniență (*numele instituției de învățământ*)

Data autoevaluării02.2013

Nr. crt.	Criterii	Punctaj maxim	Auto evaluare	Punctaj acordat
1.	SCRISOAREA DE INTENȚIE	5 p		
2.	STUDII	10 p		
	Cursuri postuniversitare / Masterat / Altă licență	max. 5 p		
	- o altă licență	4		
	- masterat în specialitate sau în management educațional	3		
	- studii postuniversitare de cel puțin 3 semestre	3		
	- studii postuniversitare cu durată mai mică de 3 semestre	2		
	- studii aprofundate de specialitate, cursuri perfecționare postuniversitare (1-2 sem.)	1		
	Doctorat	max. 5 p		
	- doctorat	5		
	- doctorand	2		
3.	PARTICIPARE LA STAGII DE FORMARE (2008-2013)	15 p		
	- program de formare de lungă durată (90 credite)	5 / progr.		
	- program de formare de durată medie (60 credite)	3 / progr.		
	- program de formare de scurtă durată (30 credite)	2 / progr.		
	- program de formare cu mai puțin de 30 credite	1,5 / progr.		
	- curs de formare neacreditat cu durata de 31 – 60 ore	1 / curs		
	- curs de formare neacreditat cu durata de 12 – 30 ore	0,5 / curs		
	- participare la simpozioane, conferințe, congrese internaționale în străinătate / în țară	2 / 1 eveniment.		
4.	EXPERIENȚA ÎN ACTIVITATE DOVEDITĂ ÎN:	20 p		
	Funcții de conducere, îndrumare și control în MECTS, ISJ, unități de învățământ	max. 5 p		
	- funcții de conducere, îndrumare și control în MECTS	3 / an		
	- funcții de conducere, îndrumare și control în inspectoratul școlar județean	2 / an		
	- funcții de conducere în unități de învățământ (director, dir. adj., consilier educativ)	1 / an		
	- profesor emerit¹	0	0	0
	Experiența în activități de mentorat (participare la programe de formare asimilabile mentoratului, activități de îndrumare a practicii pedagogice, mentorat de dezvoltare profesională)	max. 10 p		
	- programe de formare asimilabile mentoratului didactic (altele decât cele de la 3)	2 / progr.		

¹ Conform Notei MECTS nr. 27068 / 2012, nu se acordă punctaj pentru acest criteriu până la organizarea și finalizarea concursului pentru acordarea titlului de profesor emerit. Ca urmare, punctajul maxim și punctajul minim de admitere se diminuează cu 5 puncte.

Inspectoratul Școlar Județean GALAȚI	PROCEDURĂ OPERAȚIONALĂ	COD DOCUMENT: PO – M.I.P. 2		
 <p>MINISTERUL EDUCAȚIEI NAȚIONALE INSPECTORATUL ȘCOLAR JUDEȚEAN GALAȚI STR. PORTULUI NR.55 B ☎ 0236 – 460170 ☎ 0236 – 319396 E-mail: info@isj.gal.edu.ro; Adresă site: www.isj.gal.edu.ro COMPARTIMENTUL MENTORAT</p>	 <p>MINISTERUL EDUCAȚIEI NAȚIONALE</p>	Exemplar nr. 1		
		Pagina	Data:	Ediția / revizia
	 / 22	14.01.2013	Ediția 1 / 2012 Revizia 1 / 2013
TITLUL PROCEDURII: Procedura privind selecția profesorilor mentori pentru inserția profesională a cadrelor didactice stagiare				

	- îndrumarea practicii pedagogice a elevilor / studenților, activități de mentorat	2 / an		
	Profesor metodist, responsabil cerc pedagogic, membru în consiliul consultativ al ISJ, responsabil de comisie metodică, șef de catedră	max. 5 p		
	- responsabil catedră / arie curriculară / comisie metodică	1 / an		
	- membru în consiliul consultativ de specialitate de la nivelul inspectoratului școlar	2 / an		
	- responsabil de cerc pedagogic, profesor metodist, responsabil centru metodic	2 / an		
5.	LUCRĂRI / ARTICOLE DE MANAGEMENT EDUCAȚIONAL SAU DE SPECIALITATE / MENTORAT PUBLICATE CU ISBN/ISSN	10 p		
	- cărți / lucrări științifice / monografii în domeniul educațional / de specialitate, publicate cu ISBN, cu referent științific din domeniu	5 / titlu		
	- articole / studii de management educațional sau de specialitate publicate în reviste de specialitate, la nivel județean sau național, înregistrate cu ISBN sau ISSN	2/art. -ISBN 1/art. -ISSN		
	- lucrare / articol de specialitate publicată / publicat în străinătate	3/lucrare/art.		
6.	AUTOR / COAUTOR DE PROGRAME ȘCOLARE / MANUALE AVIZATE DE MECTS, MEMBRU AL COMISIILOR DE LUCRU ALE MECTS	10 p		
	- programe școlare aprobate de MECTS (participare în colective de elaborare)	3/programa		
	- manuale școlare aprobate / avizate de MECTS	5 / manual		
	- ghiduri metodologice sau alte auxiliare curriculare aprobate / avizate de MECTS	3 / titlu		
	- mijloace de învățământ omologate de MECTS	2 / buc.		
	- auxiliare curriculare și alte mijloace de învățământ publicate	1 / titlu		
	- membru în Comisia Națională de Specialitate a MECTS	5		
	- membru în comisii de lucru ale MECTS	3		
7.	COORDONAREA / PARTICIPAREA LA PROIECTE INTERNAȚIONALE, NAȚIONALE, REGIONALE	15 p		
	Coordonarea de proiecte	max. 10 p		
	- internaționale / naționale	5 / 4 / proiect		
	- interjudețene / județene / locale	3/2/1 proiect		
	Activitatea în echipe de proiect / participarea la proiecte	max. 10 p		
	- proiecte de parteneriat educațional recunoscute de ISJ / M.E.C.T.S.	1 / 2 / proiect		
	- proiecte realizate în parteneriat între școală și asociațiile reprezentative de părinți / comunitatea locală / agenți economici (altele decât cele de mai sus)	1 / proiect		
	- proiecte din Fondul Social European / Fonduri structurale și de coeziune / PHARE	3 / proiect		
	- proiecte / programe europene realizate prin ANPCDEFP	3 / proiect		
	- proiecte / programe coordonate de MECTS, ISJ, de alți parteneri – Consiliul Britanic, Institutul Goethe, Banca Mondială, MATRA, UNICEF, Organizația Salvați Copiii etc.	3 / proiect		
8.	CUNOȘTINȚE DE OPERARE PE CALCULATOR EVALUABILE PE BAZA DOCUMENTELOR PREZENTATE	10 p		
	- studii postuniversitare de specializare, academice postuniversitare	10		
	- competențe dobândite prin cursuri de formare acreditate / ECDL	5 / curs		
	- competențe dobândite prin cursuri de formare neacreditate	4 / curs		
	TOTAL:	95 p		

Data evaluării: 02.2013

Evaluator:

Semnătura

Inspectoratul Școlar Județean GALAȚI	PROCEDURĂ OPERAȚIONALĂ	COD DOCUMENT: PO – M.I.P. 2			
	MINISTERUL EDUCAȚIEI NAȚIONALE INSPECTORATUL ȘCOLAR JUDEȚEAN GALAȚI STR. PORTULUI NR.55 B ☎ 0236 – 460170 ☎ 0236 – 319396 E-mail: info@isj.gl.edu.ro; Adresă site: www.isj.gl.edu.ro COMPARTIMENTUL MENTORAT		Exemplar nr. 1		
			Pagina	Data:	Ediția / revizia
		 / 22	14.01.2013	Ediția 1 / 2012 Revizia 1 / 2013
TITLUL PROCEDURII: Procedura privind selecția profesorilor mentori pentru inserția profesională a cadrelor didactice stagiare					

9.2 Criterii și instrumente de evaluare a candidaților la proba practică (anexele II - III)

9.2.1. Fișa de evaluarea a lecției / activității didactice susținute (Anexa II)

FIȘĂ DE EVALUARE: PROBA PRACTICĂ 1 LECȚIA / ACTIVITATEA DIDACTICĂ SUSȚINUTĂ

Numele și prenumele candidatului

Specialitatea

Unitatea școlară de proveniență

Lecția susținută clasa

Data

Analiza	Aspectele evaluate: criterii	Punctajul	
		Maxim	Realizat
Lecția	Aspecte formale (documente, documentație, materiale didactice disponibile)	10p	
	Proiectare – motivare (relaționare intra- și interdisciplinară și crosscurriculară, perspectiva în raport cu unitatea de învățare, relevanța pentru viață a conținuturilor)	10p	
	Conținut științifico-aplicativ (obiectivizare, structurare, sistematizare, coerență, consistență)	10p	
	Metode și mijloace didactice (varietate, oportunitate, originalitate, eficiență)	10p	
	Climat psihopedagogic (ambient specific disciplinei, motivație pentru lecție)	10p	
Elevii: dominante vizate	Achiziții cognitive, verbalizate / nonverbalizate (calitate, cantitate, relaționare, operaționalizare)	10p	
	Deprinderi de activitate intelectuală individuală și în echipă (operații logice, mecanisme de analiză și sinteză, consecvență, seriozitate, dorința de autodepășire, colegialitate, responsabilitate și răspundere, flexibilitate în asumarea rolurilor)	10p	
	Atitudine față de școală - statut și rol la ora (pozitivă - colaborator, indiferentă - spectator)	10p	
Profesorul: dominante vizate	Competențe profesionale și metodice (de cunoaștere - gradul de stăpânire, organizare și prelucrare a informației, de execuție - rapiditatea, precizia acțiunilor și distributivitatea atenției, de comunicare - fluiditatea, concizia și acuratețea discursului, captarea și păstrarea interesului elevilor, abilitatea pentru activitate diferențiată)	10p	
	Competențe sociale și de personalitate (sociabilitate, degajare, registre diverse de limbaj, echilibru emoțional, rezistență la stres, ingeniozitate, flexibilitate, fermitate, toleranță, rigurozitate, obiectivitate, disponibilitate)	10p	
TOTAL:		100p	

Evaluator

Semnătura

Inspectoratul Școlar Județean GALAȚI		PROCEDURĂ OPERAȚIONALĂ	COD DOCUMENT: PO – M.I.P. 2			
	MINISTERUL EDUCAȚIEI NAȚIONALE INSPECTORATUL ȘCOLAR JUDEȚEAN GALAȚI STR. PORTULUI NR.55 B ☎ 0236 – 460170 ☎ 0236 – 319396 E-mail: info@isj.gl.edu.ro; Adresă site: www.isj.gl.edu.ro COMPARTIMENTUL MENTORAT		Exemplar nr. 1			
			Pagina	Data:	Ediția / revizia	
		 / 22	14.01.2013	Ediția 1 / 2012 Revizia 1 / 2013	
TITLUL PROCEDURII: Procedura privind selecția profesorilor mentori pentru inserția profesională a cadrelor didactice stagiare						

9.2.2. Fișa de evaluarea a analizei lecției / activității didactice observate (Anexa III)

FIȘĂ DE EVALUARE: PROBA PRACTICĂ 2 ANALIZA LECȚIEI / ACTIVITĂȚII DIDACTICE OBSERVATE

Numele și prenumele candidatului

Specialitatea

Unitatea școlară de proveniență

Lecția / activitatea didactică observată

Data

Evaluarea	Indicatorii de evaluare	Punctajul	
		Maxim	Acordat
Analiza proiectării și desfășurării lecției	Aspecte formale Proiectare - motivare Conținut științifico-aplicativ Metode și mijloace didactice Climat psihopedagogic	5 x 10p 50p	
Analiza activităților elevilor	Achiziții cognitive, verbalizate / nonverbalizate Deprinderi de activitate intelectuală individuală și în echipă Atitudine față de școală - statutul și rolul la ora	3 x 10p 30p	
Analiza activităților profesorului	Competențe profesionale și metodice Competențe sociale și de personalitate	2 x 10p 20p	
TOTAL:		100p	

Evaluator

Semnătura

Inspectoratul Școlar Județean GALAȚI		PROCEDURĂ OPERAȚIONALĂ		COD DOCUMENT: PO – M.I.P. 2			
	MINISTERUL EDUCAȚIEI NAȚIONALE INSPECTORATUL ȘCOLAR JUDEȚEAN GALAȚI STR. PORTULUI NR.55 B ☎ 0236 – 460170 ☎ 0236 – 319396 E-mail: info@isj.gl.edu.ro ; Adresă site: www.isj.gl.edu.ro COMPARTIMENTUL MENTORAT			Exemplar nr. 1			
				Pagina	Data:	Ediția / revizia	
			 / 22	14.01.2013	Ediția 1 / 2012 Revizia 1 / 2013	
TITLUL PROCEDURII: Procedura privind selecția profesorilor mentori pentru inserția profesională a cadrelor didactice stagiare							

9.3 Calendarul concursului pentru selecția profesorilor mentori (anexa IV)

(Anexa V)

9.3.1. CALENDARUL GENERAL AL CONCURSULUI PENTRU CONSTITUIREA / COMPLETAREA CORPULUI PROFESORILOR MENTORI

01 – 20 I – elaborarea procedurii de selecție

21 – 30 I – aprobarea în CA al ISJ a procedurii de selecție

20 – 30 I – constituirea comisiei pentru mentorat și aprobarea ei în CA al ISJ

31 I – procedura de selecție și metodologia concursului se fac publice

01 – 10 II – anunțarea publică a calendarului concursului

11 – 20 II – depunerea dosarelor / portofoliilor la ISJ (de către directorii de unități de învățământ!!!)

21 II – 14 III – evaluarea dosarelor / portofoliilor

15 – 20 III – anunțarea candidaturilor admise

21 – 25 III – depunerea și rezolvarea contestațiilor

01 IV – 31 V – desfășurarea probelor practice de concurs

01 – 15 VI – anunțarea rezultatelor

15 – 20 VI – întocmirea / actualizarea Registrului corpului profesorilor mentori și postarea pe site-ul ISJ

Conform art. 6 alin. (1) din O.M. nr. 5485 / 29.09.2011, Comisia Județeană pentru Mentorat va publica în fiecare an, în perioada 01 – 10 februarie, un calendar al concursului specific pentru anul respectiv.

9.4. Borderouri pentru înregistrarea rezultatelor concursului (Anexele VI – X)

Borderourile pentru înregistrarea rezultatelor concursului sunt documente interne ale Comisiei județene pentru mentorat și nu se fac publice.