

Inspectoratul Școlar Județean GALAȚI		PROCEDURĂ OPERAȚIONALĂ		COD DOCUMENT: PO – M.I.P. 2			
	MINISTERUL EDUCAȚIEI, CERCETĂRII, TINERETULUI ȘI SPORTULUI INSPECTORATUL ȘCOLAR JUDEȚEAN GALAȚI STR. PORTULUI NR.55 B ☎ 0236 – 460170 ☎ 0236 – 319396 E-mail: info@isj.gl.edu.ro; Adresă site: www.isj.gl.edu.ro COMPARTIMENTUL MENTORAT			Exemplar nr. 1			
				Pagina	Data:	Ediția / revizia	
				..... / 21	16.01.2012	Ediția 1 / 2012 Revizia 0 / 2012	
TITLUL PROCEDURII: <b>Procedura privind selecția profesorilor mentori pentru inserția profesională a cadrelor didactice stagiare</b>							

Aprobat în ședința Consiliului de  
Administrație al I.S.J. Galați prin  
Hotărârea nr. 01 / 10–11.01.2012

APROBAT,  
INSPECTOR ȘCOLAR GENERAL  
Dorulet Nelu Resmeriță

## PROCEDURA PRIVIND SELECȚIA PROFESORILOR MENTORI PENTRU INSERȚIA PROFESIONALĂ A CADRELOR DIDACTICE STAGIARE

	NUME ȘI PRENUME	SEMNĂTURA	DATA		NUME ȘI PRENUME	SEMNĂTURA	DATA
ÎNTOCMIT	Inspector școlar pt. mentorat prof. Octavian Patrașcu		16.01. 2012	REVIZUIT			
VERIFICAT	Inspector Școlar General Adjunct prof. Onuț Atanasiu		20.01. 2012	VERIFICAT			

### EVIDENȚA ACTUALIZĂRILOR

DATA ACTUALIZARE	MOTIVUL ACTUALIZĂRII	NUME ȘI PRENUME	SEMNĂTURA

### LISTA DE DIFUZARE

Scopul difuzării	Compartiment	Funcția	Data difuzării
Informare	Conducere	Inspector școlar general Inspector școlar general-adjunct	
Aprobare	Consiliul de Administrație	Membrii Consiliului de Administrație	
Aplicare	Comisia județeană pentru mentorat	Membrii comisiei	
Informare și aplicare	Secretariat	Secretar	
Informare	Execuție	Inspectori școlari	
Informare și aplicare	Compartiment Informatizare	Informatician I.S.J.	
Informare	Unități de învățământ	Directorii unităților de învățământ	
Evidență	Compartiment Mentorat	Inspector școlar pentru mentorat	
Arhivare	Compartiment Mentorat	Inspector școlar pentru mentorat	

Inspectoratul Școlar Județean GALAȚI		PROCEDURĂ OPERAȚIONALĂ	COD DOCUMENT: PO – M.I.P. 2			
	MINISTERUL EDUCAȚIEI, CERCETĂRII, TINERETULUI ȘI SPORTULUI INSPECTORATUL ȘCOLAR JUDEȚEAN GALAȚI STR. PORTULUI NR.55 B ☎ 0236 – 460170 ☎ 0236 – 319396 E-mail: info@isj.gl.edu.ro; Adresă site: www.isj.gl.edu.ro COMPARTIMENTUL MENTORAT		Exemplar nr. 1			
			Pagina	Data:	Ediția / revizia	
			..... / 21	16.01.2012	Ediția 1 / 2012 Revizia 0 / 2012	
TITLUL PROCEDURII: <i>Procedura privind selecția profesorilor mentori pentru inserția profesională a cadrelor didactice stagiare</i>						

## CUPRINS

<b>CAP. 1 SCOP ȘI DOMENIU</b>	pag. 2
<b>CAP. 2 DEFINIȚII ȘI PRESCURTĂRI</b>	pag. 2
<b>CAP. 3 ARIA DE CUPRINDERE</b>	pag. 3
<b>CAP. 4 RESPONSABILITĂȚI</b>	pag. 3
<b>CAP. 5 REFERINȚE</b>	pag. 4
<b>CAP. 6 ETAPELE PROCEDURII (DESCRIEREA ACTIVITĂȚILOR)</b>	pag. 4
<b>CAP. 7 CALENDARUL ACTIVITĂȚILOR</b>	pag. 6
<b>CAP. 8 DOCUMENTE (ÎNREGISTRĂRI)</b>	pag.7
<b>CAP. 9 ANEXE</b>	pag. 8- 21

### CAP. 1 SCOP ȘI DOMENIU

- 1.1 Prezenta procedură are ca scop reglementarea organizării și desfășurării concursului de selecție a profesorilor mentori pentru coordonarea efectuării stagiului practic în vederea ocupării unei funcții didactice (mentori de inserție profesională / stagiatură) la Inspectoratul Școlar Județean Galați.
- 1.2 Procedura se întemeiază pe prevederile O.M. nr. 5485 / 29 septembrie 2011 pentru aprobarea Metodologiei privind constituirea Corpului profesorilor mentori pentru coordonarea efectuării stagiului practic în vederea ocupării unei funcții didactice.
- 1.3 Procedura precizează modul și etapele de organizare și desfășurare a concursului de selecție a profesorilor mentori de inserție profesională / stagiatură și include ca anexă Metodologia de desfășurarea concursului de selecție a profesorilor mentori pentru județul Galați, în corelare cu procedura privind activitatea Comisiei județene pentru mentorat a I.S.J. Galați (PO – M.I.P. 1).
- 1.4 Procedura precizează calendarul de desfășurare a concursului de selecție a profesorilor mentori de inserție profesională / stagiatură, în conformitate cu prevederile art. 6 din Metodologia privind constituirea Corpului profesorilor mentor, aprobată cu O.M. nr. 5485 / 29 septembrie 2011.
- 1.5 Procedura reglementează utilizarea grilei de evaluare a portofoliului candidatului și a grilelor de evaluare a candidaților la probele practice, cu respectarea criteriilor prevăzute în anexele nr. 1 și 2 ale metodologiei privind constituirea Corpului profesorilor mentori.

### CAP. 2 DEFINIȚII ȘI PRESCURTĂRI

În prezenta procedură sunt folosite următoarele:

#### 2.1 Definiții:

**Mentor de stagiatură / Mentor de inserție profesională / Profesor mentor pentru coordonarea efectuării stagiului practic în vederea ocupării unei funcții didactice** – orice cadru didactic selecționat și format care îndeplinește funcția didactică de profesor mentor și coordonează efectuarea stagiului practic în vederea ocupării unei funcții didactice.

Inspectoratul Școlar Județean GALAȚI		PROCEDURĂ OPERAȚIONALĂ	COD DOCUMENT: PO – M.I.P. 2		
	MINISTERUL EDUCAȚIEI, CERCETĂRII, TINERETULUI ȘI SPORTULUI INSPECTORATUL ȘCOLAR JUDEȚEAN GALAȚI STR. PORTULUI NR.55 B ☎ 0236 – 460170 ☎ 0236 – 319396 E-mail: <a href="mailto:info@isj.gl.edu.ro">info@isj.gl.edu.ro</a> ; Adresă site: <a href="http://www.isj.gl.edu.ro">www.isj.gl.edu.ro</a> COMPARTIMENTUL MENTORAT		Exemplar nr. 1		
			Pagina	Data:	Ediția / revizia
			..... / 21	16.01.2012	Ediția 1 / 2012 Revizia 0 / 2012
TITLUL PROCEDURII: <b>Procedura privind selecția profesorilor mentori pentru inserția profesională a cadrelor didactice stagiare</b>					

**Profesor / cadru didactic stagiar** – cadru didactic absolvent al unei instituții de învățământ superior (cu studii de licență) și al unui master didactic, aflat în perioada de stagiul practic obligatoriu cu durată de un an școlar anterior susținerii examenului de definitivare în învățământ

**Comisia județeană pentru mentorat** – comisie constituită în baza art. 4 din metodologie care are ca atribuție, în aria de cuprindere a acestei proceduri, organizarea și desfășurarea selecției profesorilor mentori;

## 2.2 Prescurtări:

**MECTS** – Ministerul Educației, Cercetării, Tineretului și Sportului;

**ISJ** – Inspectoratul Școlar Județean (Galați)

**Metodologie** – Metodologia privind constituirea Corpului profesorilor mentori pentru coordonarea efectuării stagiului practic în vederea ocupării unei funcții didactice

**Mentor** – Mentor de stagiatură / Mentor de inserție profesională / Profesor mentor pentru coordonarea efectuării stagiului practic în vederea ocupării unei funcții didactice

## CAP. 3 ARIA DE CUPRINDERE

**3.1** Procedura se adresează **Comisiei județene pentru mentorat** a Inspectoratului Școlar Județean Galați.

**3.3** Procedura reglementează demersurile și activitățile comisiei care au ca scop selectarea de mentori în vederea constituirii / completării Corpului profesorilor mentori din județul Galați.

**3.4** Procedura stabilește celelalte sarcini și responsabilități, precum și limitele de competență ale comisiei în organizarea și desfășurarea concursului de selecție a profesorilor mentori de stagiatură.

**3.5** Procedura precizează documentele comisiei pentru mentorat din județul Galați necesare în organizarea și desfășurarea concursului de selecție a profesorilor mentori de stagiatură.

**3.6** Procedura precizează reperle temporale ale desfășurării activităților comisiei pentru mentorat a ISJ Galați de organizare și desfășurare a concursului de selecție a profesorilor mentori de stagiatură.

## CAP. 4 RESPONSABILITĂȚI

**4.1** Responsabil de procedură: **prof. Octavian Patrașcu**, inspector școlar pentru mentorat

**4.2** Cine aplică procedura:

- **prof. Octavian Patrașcu**, inspector școlar pentru mentorat
- **membrii Comisiei județene pentru mentorat** a Inspectoratului Școlar Județean Galați

## CAP. 5 REFERINȚE

**5.1** *Legea Educației Naționale nr.1/2011*

Inspectoratul Școlar Județean GALAȚI		PROCEDURĂ OPERAȚIONALĂ	COD DOCUMENT: PO – M.I.P. 2			
	MINISTERUL EDUCAȚIEI, CERCETĂRII, TINERETULUI ȘI SPORTULUI INSPECTORATUL ȘCOLAR JUDEȚEAN GALAȚI STR. PORTULUI NR.55 B ☎ 0236 – 460170 ☎ 0236 – 319396 E-mail: info@isj.gl.edu.ro; Adresă site: www.isj.gl.edu.ro COMPARTIMENTUL MENTORAT		Exemplar nr. 1			
			Pagina	Data:	Ediția / revizia	
			..... / 21	16.01.2012	Ediția 1 / 2012 Revizia 0 / 2012	
TITLUL PROCEDURII: <b>Procedura privind selecția profesorilor mentori pentru inserția profesională a cadrelor didactice stagiare</b>						

**5.2** O.M. nr. 5530 din 05 octombrie 2011 pentru aprobarea *Regulamentului - cadru de organizare și funcționare a inspectoratelor școlare*

**5.3** O.M. nr. 5554 din 07 octombrie 2011 pentru aprobarea *Regulamentului de organizare și funcționare a casei Corpului didactic*

**5.4** O.M. nr. 5485 din 29 septembrie 2011 pentru aprobarea *Metodologiei privind constituirea Corpului profesorilor mentori pentru coordonarea efectuării stagiului practic în vederea ocupării unei funcții didactice;*

## **CAP. 6 ETAPELE PROCEDURII (DESCRIEREA ACTIVITĂȚILOR)**

### **6.1 Organizarea concursului de selecție pentru profesori mentori**

6.1.1 Comisia județeană pentru mentorat își însușește procedura privind selecția profesorilor mentori, metodologia specifică și calendarul concursului județean de selecție;

6.1.2 Comisia face publică metodologia specifică a concursului județean de selecție;

6.1.3 Comisia face public calendarul concursului, în baza prevederilor metodologiei;

### **6.2 Derularea concursului de selecție pentru profesori mentori**

6.2.1 Comisia primește și înregistrează cererile de înscriere la concurs și portofoliile candidaților, prezentate de directorii de unități de învățământ;

6.2.2 Comisia evaluează portofoliile candidaților;

6.2.3 Comisia face publice rezultatele evaluării portofoliilor și lista candidaților admiși;

6.2.4 Comisia înregistrează și rezolvă contestațiile și face publice rezultatele finale ale etapei I a concursului;

6.2.5 Comisia pentru mentorat propune ISJ componența comisiilor de evaluare pentru probele practice;

6.2.6 Inspectorul școlar general emite deciziile de numire a comisiilor de evaluare pentru probele practice;

6.2.7 Comisia elaborează programarea candidaților admiși pentru probele practice;

6.2.8 Comisia organizează derularea probelor practice;

6.2.9 Comisia evaluează candidații la probele practice;

### **6.3 Stabilirea și anunțarea rezultatelor concursului de selecție pentru profesori mentori**

6.3.1 Comisia calculează punctajele finale și stabilește rezultatele și lista candidaților admiși;

6.3.2 Comisia anunță public rezultatele selecției și lista candidaților admiși;

Inspectoratul Școlar Județean GALAȚI		PROCEDURĂ OPERAȚIONALĂ		COD DOCUMENT: PO – M.I.P. 2				
	MINISTERUL EDUCAȚIEI, CERCETĂRII, TINERETULUI ȘI SPORTULUI INSPECTORATUL ȘCOLAR JUDEȚEAN GALAȚI STR. PORTULUI NR.55 B ☎ 0236 – 460170 ☎ 0236 – 319396 E-mail: info@isj.gl.edu.ro; Adresă site: www.isj.gl.edu.ro COMPARTIMENTUL MENTORAT				Exemplar nr. 1			
					Pagina	Data:	Ediția / revizia	
					..... / 21	16.01.2012	Ediția 1 / 2012 Revizia 0 / 2012	
TITLUL PROCEDURII: <i>Procedura privind selecția profesorilor mentori pentru inserția profesională a cadrelor didactice stagiare</i>								

6.3.3 Comisia înaintează la ISJ lista cu mentorii selectați și care vor fi incluși în Corpul profesorilor mentori.

## 6.4 Schema - flux a documentelor

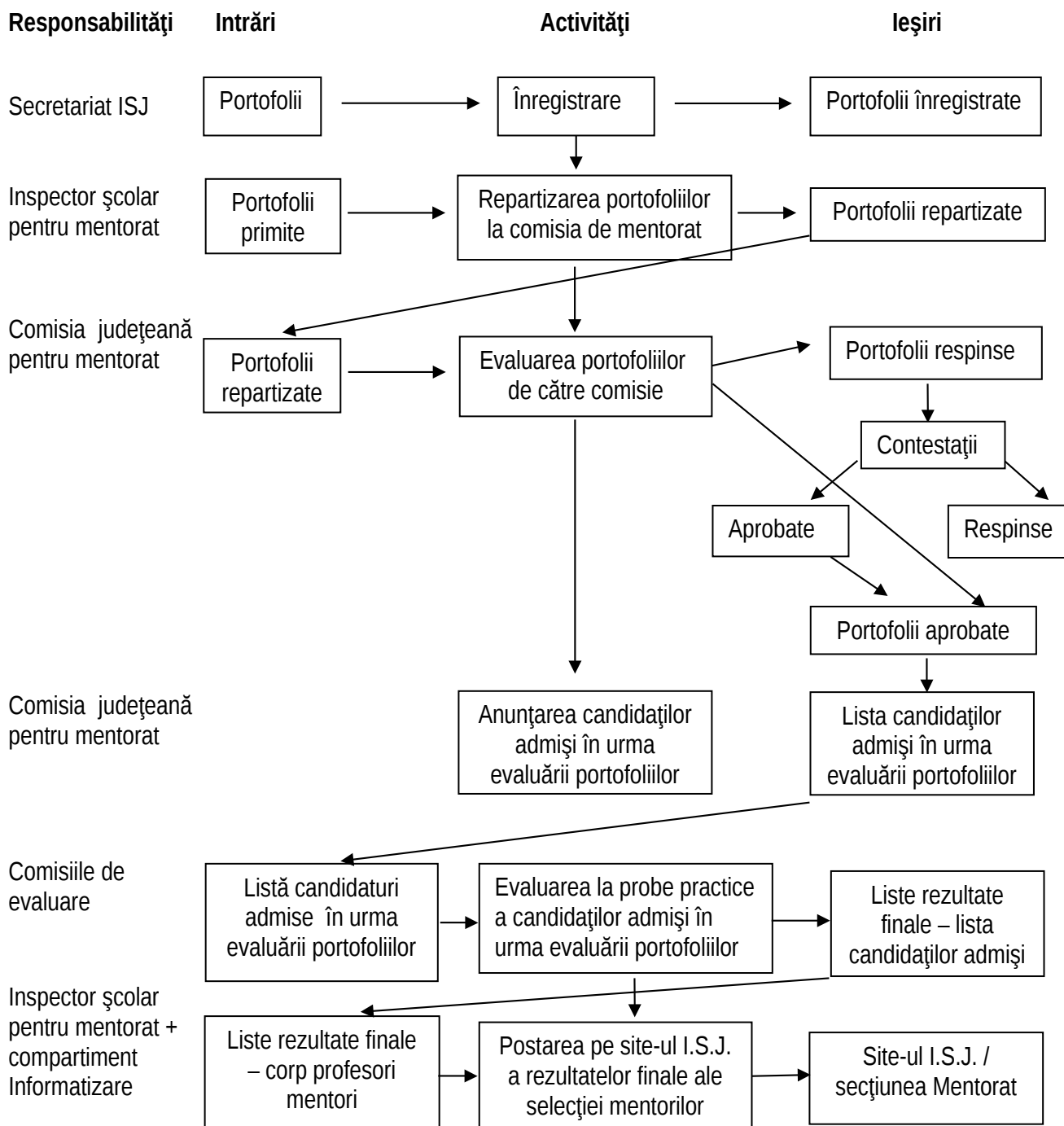

## CAP. 7 CALENDARUL ACTIVITĂȚILOR

### 7.1 Calendarul general al activităților de selecție a profesorilor mentori de stagiatură / inserție profesională

Inspectoratul Școlar Județean GALAȚI		PROCEDURĂ OPERAȚIONALĂ	COD DOCUMENT: PO – M.I.P. 2			
	MINISTERUL EDUCAȚIEI, CERCETĂRII, TINERETULUI ȘI SPORTULUI INSPECTORATUL ȘCOLAR JUDEȚEAN GALAȚI STR. PORTULUI NR.55 B ☎ 0236 – 460170 ☎ 0236 – 319396 E-mail: <a href="mailto:info@isj.gl.edu.ro">info@isj.gl.edu.ro</a> ; Adresă site: <a href="http://www.isj.gl.edu.ro">www.isj.gl.edu.ro</a> COMPARTIMENTUL MENTORAT		Exemplar nr. 1			
			Pagina	Data:	Ediția / revizia	
			..... / 21	16.01.2012	Ediția 1 / 2012 Revizia 0 / 2012	
TITLUL PROCEDURII: <b>Procedura privind selecția profesorilor mentori pentru inserția profesională a cadrelor didactice stagiare</b>						

În baza art. 6 din metodologie, activitățile pentru selecția profesorilor mentori de stagiatură de vor desfășura, pe baza unei proceduri elaborate de ISJ, cu respectarea următorului calendar:

**20 I** – Se constituie comisia pentru mentorat a ISJ Galați.

**21 – 30 I** – Comisia pentru mentorat se aprobă de către Consiliul de Administrație al ISJ Galați.

**31 I** – Comisia face publică (pe site-ul ISJ) metodologia specifică a concursului județean de selecție a profesorilor mentori de inserție profesională.

**01 – 10 II** – Comisia anunță public (pe site-ul ISJ) calendarul concursului județean de selecție.

**11 – 20 II** – Comisia primește de la directorii de școli dosarele / portofoliile candidaților la concurs.

**21 II – 14 III** – Comisia pentru mentorat evaluează dosarele / portofoliile candidaților.

**15 – 20 III** – Comisia anunță public (pe site-ul ISJ) candidaturile admise la proba de evaluare a portofoliului.

**21 – 25 III** – Comisia primește și rezolvă contestațiile și anunță public rezultatele.

**26 – 30 III** – Comisia propune ISJ componența comisiilor de evaluare pentru probele practice

**01 IV – 31 V** – Comisia organizează probele practice de examen cu candidații admiși.

**01 – 15 VI** – Comisia anunță public (pe site-ul ISJ) rezultatele finale ale examenului de selecție.

Inspectoratul Școlar Județean GALAȚI		PROCEDURĂ OPERAȚIONALĂ	COD DOCUMENT: PO – M.I.P. 2			
	MINISTERUL EDUCAȚIEI, CERCETĂRII, TINERETULUI ȘI SPORTULUI INSPECTORATUL ȘCOLAR JUDEȚEAN GALAȚI STR. PORTULUI NR.55 B ☎ 0236 – 460170 ☎ 0236 – 319396 E-mail: <a href="mailto:info@isj.gl.edu.ro">info@isj.gl.edu.ro</a> ; Adresă site: <a href="http://www.isj.gl.edu.ro">www.isj.gl.edu.ro</a> COMPARTIMENTUL MENTORAT		Exemplar nr. 1			
			Pagina	Data:	Ediția / revizia	
			..... / 21	16.01.2012	Ediția 1 / 2012 Revizia 0 / 2012	
TITLUL PROCEDURII: <b>Procedura privind selecția profesorilor mentori pentru inserția profesională a cadrelor didactice stagiare</b>						

## CAP. 8 DOCUMENTE (ÎNREGISTRĂRI)

Pentru a se considera îndeplinită procedura, la dosarul Comisiei se vor găsi dovezi pentru următoarele:

### 8.1 Organizarea concursului de selecție pentru profesori mentori

- 8.1.1 Procedura privind selecția profesorilor mentori;
- 8.1.2 Metodologia specifică a concursului de selecție făcută publică;
- 8.1.3 Calendarul concursului făcut public;

### 8.2 Derularea concursului de selecție pentru profesori mentori

#### 8.2.1 Înregistrarea înscrierilor:

- Registrul de înregistrare a înscrierilor la concurs;

#### 8.2.2 Etapa I – evaluarea portofoliilor

- Fișele de evaluare a portofoliilor candidaților;
- Borderoul cu rezultatele evaluării portofoliilor;
- Rezultatele evaluării portofoliilor făcute publice;
- Înregistrarea contestațiilor;
- Fișele de evaluare a portofoliilor candidaților care au depus contestații;
- Borderoul cu rezultatele evaluării portofoliilor după contestații;
- Rezultatele finale ale evaluării după contestații;

#### 8.2.3 Etapa II – probele practice

- Propunerea și numirea comisiilor de evaluare pentru probele practice;
- Programarea candidaților admiși pentru probele practice;
- Derularea probelor practice;
- Fișele de evaluare a candidaților la probele practice;
- Borderourile cu rezultatele evaluării probelor practice;
- Borderoul centralizator cu rezultatele evaluării probelor practice;
- Borderoul centralizator final;
- Rezultatele finale ale selecției;
- Lista candidaților admiși care vor fi incluși în Corpul profesorilor mentori.

Inspectoratul Școlar Județean GALAȚI		PROCEDURĂ OPERAȚIONALĂ	COD DOCUMENT: PO – M.I.P. 2		
	MINISTERUL EDUCAȚIEI, CERCETĂRII, TINERETULUI ȘI SPORTULUI INSPECTORATUL ȘCOLAR JUDEȚEAN GALAȚI STR. PORTULUI NR.55 B ☎ 0236 – 460170 ☎ 0236 – 319396 E-mail: info@isj.gl.edu.ro; Adresă site: www.isj.gl.edu.ro COMPARTIMENTUL MENTORAT		Exemplar nr. 1		
			Pagina	Data:	Ediția / revizia
			..... / 21	16.01.2012	Ediția 1 / 2012 Revizia 0 / 2012
TITLUL PROCEDURII: <b>Procedura privind selecția profesorilor mentori pentru inserția profesională a cadrelor didactice stagiare</b>					

## CAP. 9 ANEXE

### 9.1 Metodologia ISJ Galați de organizare a concursului de selecție a mentorilor de stagiatură (Anexa I)

#### METODOLOGIA DE DESFĂȘURARE A CONCURSULUI DE SELECȚIE A CORPULUI PROFESORILOR MENTORI DE STAGIATURĂ AL JUDEȚULUI GALAȚI

**ART. 1.** În conformitate cu prevederile *Metodologiei privind constituirea Corpului profesorilor mentori pentru coordonarea efectuării stagiului practic în vederea ocupării unei funcții didactice* aprobată prin O.M. nr. 5485 din 29.09.2011, în perioada 01.02 – 15.06 se organizează concursul de selecție a profesorilor mentori pentru coordonarea efectuării stagiului practic în vederea ocupării unei funcții didactice.

**ART. 2.** Comisia pentru mentorat a ISJ Galați face public calendarul concursului în perioada 01 – 10.02

**ART. 3.** La concurs poate participa orice cadru didactic care îndeplinește, **cumulat**, următoarele condiții:

- este **titular** în învățământul preuniversitar;
- deține **gradul didactic I**;
- a urmat, în ultimii 5 ani, **cel puțin un program de formare continuă** acreditat de M.E.C.T.S.;
- are calificativul **"Foarte Bine"** în ultimii 5 ani;
- nu a fost condamnat** pentru săvârșirea unei infracțiuni / nu a fost lipsit de dreptul de a ocupa un post didactic prin hotărâre judecătorească definitivă de condamnare penală, ori a fost reabilitat;
- este **apt din punct de vedere medical** pentru exercitarea acestei funcții.

**ART. 4.** În vederea participării la concurs, fiecare candidat va depune, la conducerea unității de învățământ, până pe 19.02, un dosar / portofoliu care va cuprinde, în ordinea de mai jos, următoarele documente:

- Opis** (în dublu exemplar) cu documentele incluse în dosar / portofoliu
- Cerere de înscriere la concurs** (conform modelului – vezi **Anexa 1**)
- Copii după documentele de identitate** care confirmă numele (C.I. / B.I., certificat de căsătorie etc.)
- Scrisoare de intenție**, în care candidatul va justifica opțiunea sa pentru obținerea calității de mentor de stagiatură
- Recomandarea și acordul instituțional** al unității de învățământ (conform modelului – vezi **Anexa 2**)
- Adeverință / e privind calificativele** pe ultimii 5 ani școlari
- Cazier judiciar**
- Adeverință medicală** care dovedește că este apt pentru funcții didactice / fotocopie după fila din carnetul de sănătate pentru anul școlar în curs.
- Portofoliul profesional** care va conține:



Inspectoratul Școlar Județean GALAȚI		PROCEDURĂ OPERAȚIONALĂ	COD DOCUMENT: PO – M.I.P. 2		
	MINISTERUL EDUCAȚIEI, CERCETĂRII, TINERETULUI ȘI SPORTULUI INSPECTORATUL ȘCOLAR JUDEȚEAN GALAȚI STR. PORTULUI NR.55 B ☎ 0236 – 460170 ☎ 0236 – 319396 E-mail: info@isj.gl.edu.ro; Adresă site: www.isj.gl.edu.ro COMPARTIMENTUL MENTORAT		Exemplar nr. 1		
			Pagina	Data:	Ediția / revizia
			..... / 21	16.01.2012	Ediția 1 / 2012 Revizia 0 / 2012
TITLUL PROCEDURII: <b>Procedura privind selecția profesorilor mentori pentru inserția profesională a cadrelor didactice stagiare</b>					

1. Curriculum vitae (în format Europass), actualizat, datat, paginat și semnat pe fiecare pagină
2. Copii după documentele de studii, certificate "Conform cu originalul" de către conducerea unității
3. Copii după documentele de formare și alte documente care confirmă și susțin informațiile din C.V., certificate "Conform cu originalul" de către conducerea unității
4. Copii după documente care atestă experiență în activități de mentorat (dacă este cazul)

**ART. 5.** În perioada 11 – 20.02 directorul unității de învățământ va depune la comisia județeană pentru mentorat portofoliile cadrelor didactice care doresc să participe la concurs.

**ART. 6.** (1) Probele de concurs constau în evaluarea administrativă și calitativă a portofoliului și în susținerea a două probe practice.

(2) Proba de evaluare a portofoliului este eliminatorie și se desfășoară, în perioada 21.02 – 14.03, pe baza criteriilor prevăzute de O.M. 5485.

(3) Evaluarea portofoliilor se realizează de către membrii comisiei județene pentru mentorat pe baza fișei de evaluare de la pct. 9.2, anexa II, din procedura operațională M.I.P. 2 a ISJ Galați. La această probă se admit contestații.

(4) Cele 2 probe practice constau în:

1. susținerea unei lecții / activități didactice de către candidat;
2. asistența la o lecție / activitate didactică pe care candidatul o va analiza.

(5) Probele practice se desfășoară, în perioada 01.02 – 31.05, pe baza prevederilor din O.M. 5485. Probele practice se anunță candidaților cu 48 ore înainte de desfășurarea lor.

(6) Evaluarea la aceste probe se realizează, pe baza fișelor de evaluare incluse la pct. 9.2, anexele III și IV, din procedura operațională M.I.P. 2 a ISJ Galați, de către o comisie de evaluare numită prin decizie a ISJ. La această probă nu se admit contestații.

**ART. 7.** Evaluarea candidaților se realizează prin cumulare de puncte și se finalizează prin calificativele "**Admis**" sau "**Respins**". Pentru a obține calificativul "**Admis**", candidații trebuie să acumuleze minim 85 puncte la fiecare dintre probe.

**ART. 8.** (1) Comisia județeană pentru mentorat face publice, după fiecare etapă a concursului, rezultatele evaluării și listele candidaților admiși.

(2) În perioada 01 – 15.06, comisia județeană pentru mentorat face publică lista profesorilor mentori de stagiatură care sunt selectați în Corpul profesorilor mentori și vor fi incluși în Registrul ISJ al mentorilor.

Inspectoratul Școlar Județean GALAȚI		PROCEDURĂ OPERAȚIONALĂ	COD DOCUMENT: PO – M.I.P. 2		
	MINISTERUL EDUCAȚIEI, CERCETĂRII, TINERETULUI ȘI SPORTULUI INSPECTORATUL ȘCOLAR JUDEȚEAN GALAȚI STR. PORTULUI NR.55 B ☎ 0236 – 460170 ☎ 0236 – 319396 E-mail: info@isj.gl.edu.ro; Adresă site: www.isj.gl.edu.ro COMPARTIMENTUL MENTORAT		Exemplar nr. 1		
			Pagina	Data:	Ediția / revizia
			..... / 21	16.01.2012	Ediția 1 / 2012 Revizia 0 / 2012
TITLUL PROCEDURII: <b>Procedura privind selecția profesorilor mentori pentru inserția profesională a cadrelor didactice stagiare</b>					

## ANEXE LA METODOLOGIE

### Anexa 1 – Cerere de înscriere (model)

Doamnă / Domnule Președinte,

Subsemnata/ul prof. .... (numele cadrului didactic)....., CNP ....., cu domiciliul în localitatea ....., str. ...., nr. ...., bl. ...., sc. ...., ap....., județul Galați, profesor de .....(specialitatea) ....., vechime în învățământ ..... ani, cu gradul didactic I, cadru didactic titular al sistemului de învățământ preuniversitar, încadrat cu contract de muncă pe durată nedeterminată la .... (numele instituției de învățământ) ....., vă rog să aprobați înscrierea subsemnatei / ului la concursul de selecție în vederea ocupării funcției didactice de profesor mentor pentru coordonarea efectuării stagiului practic în vederea ocupării unei funcții didactice, membru al Corpului județean al profesorilor mentori, în sesiunea februarie – iunie 201....

Precizez că, dacă voi fi declarat/ă "Admis" în urma concursului, mă angajez să particip la activități de formare ca mentor de stagiatură și să desfășor activitatea de mentor de inserție profesională/stagiatură în județul Galați, cu respectarea prevederilor metodologice și a Codului de conduită a profesorului mentor.

Anexez următoarele documente:

- opis (în dublu exemplar) cu documentele incluse
- copii acte identitate
- scrisoare de intenție
- recomandarea-acord a unității de învățământ la care sunt încadrat
- adeverință/e privind calificativele pe ultimii 5 ani școlari
- cazier judiciar
- . adeverință medicală
- portofoliul profesional

conform prevederilor art. 4 al Metodologiei de desfășurare a concursului de selecție a Corpului profesorilor mentori de stagiatură al județului Galați.

Data .....

Semnătura .....

Doamnei / Domnului Președinte al Comisiei județene pentru mentorat Galați

Inspectoratul Școlar Județean GALAȚI		PROCEDURĂ OPERAȚIONALĂ	COD DOCUMENT: PO – M.I.P. 2			
	MINISTERUL EDUCAȚIEI, CERCETĂRII, TINERETULUI ȘI SPORTULUI INSPECTORATUL ȘCOLAR JUDEȚEAN GALAȚI STR. PORTULUI NR.55 B ☎ 0236 – 460170 ☎ 0236 – 319396 E-mail: info@isj.gl.edu.ro; Adresă site: www.isj.gl.edu.ro COMPARTIMENTUL MENTORAT		Exemplar nr. 1			
			Pagina	Data:	Ediția / revizia	
			..... / 21	16.01.2012	Ediția 1 / 2012 Revizia 0 / 2012	
TITLUL PROCEDURII: <b>Procedura privind selecția profesorilor mentori pentru inserția profesională a cadrelor didactice stagiare</b>						

## Anexa 2 – Recomandare și acord instituțional (model)

Antetul instituției de învățământ

Nr. înreg. .... / .....

### RECOMANDARE – ACORD

Conducerea ..... (*numele instituției de învățământ*) ..... este de acord și recomandă ca dna./dl. .... (*numele cadrului didactic*) ....., profesor de ..... (*specialitatea*) ....., vechime în învățământ ..... ani, având gradul didactic I, titular al sistemului de învățământul preuniversitar, încadrat cu contract de muncă pe perioadă nedeterminată la unitatea noastră, să participe la concursul de selecție a profesorilor mentori de inserție profesională / stagiatură în sesiunea februarie – iunie 201.....

Recomandăm pe dna./dl. .... (*numele cadrului didactic*) ..... pentru activitatea de mentor de stagiatură din următoarele motive:

.....

.....

.....

.....

.....

.....

.....

.....

Conducerea ..... (*numele instituției de învățământ*) ..... va sprijini activitatea de mentor de stagiatură a dnei./dlui. .... (*numele cadrului didactic*) ..... dacă va fi declarat/ă admis/ă la concurs.

Director,

Numele .....

Semnătura .....

L.S.

Inspectoratul Școlar Județean GALAȚI		PROCEDURĂ OPERAȚIONALĂ	COD DOCUMENT: PO – M.I.P. 2			
	MINISTERUL EDUCAȚIEI, CERCETĂRII, TINERETULUI ȘI SPORTULUI INSPECTORATUL ȘCOLAR JUDEȚEAN GALAȚI STR. PORTULUI NR.55 B ☎ 0236 – 460170 ☎ 0236 – 319396 E-mail: info@isj.gl.edu.ro; Adresă site: www.isj.gl.edu.ro COMPARTIMENTUL MENTORAT		Exemplar nr. 1			
			Pagina	Data:	Ediția / revizia	
			..... / 21	16.01.2012	Ediția 1 / 2012 Revizia 0 / 2012	
TITLUL PROCEDURII: <i>Procedura privind selecția profesorilor mentori pentru inserția profesională a cadrelor didactice stagiare</i>						

## 9.2 Criterii și instrumente de evaluare a candidaților (anexele II - IV)

### 9.2.1. Fișa de evaluare a portofoliului candidatului (Anexa II)

#### FIȘA DE EVALUARE A PORTOFOLIULUI cadrlui didactic în vederea obținerii funcției didactice de profesor mentor

Numele și prenumele candidatului .....

Specialitatea .....

Unitatea școlară de proveniență .....

Data .....

Nr. crt.	Criterii	Punctaj maxim	Punctaj acordat
1.	Scrisoarea de intenție	5	
2.	Studii	10	
	- Cursuri postuniversitare / Masterat / Altă licență	5	
	- Doctorat	5	
3.	Participare la stagii de formare / perfecționare	15	
	- locale, regionale,	5	
	- naționale	5	
	- internaționale	5	
4.	Experiența în activitate dovedită în:	25	
	- funcții de conducere, îndrumare și control în MECTS, ISJ, unități de învățământ	5	
	- profesor emerit	5	
	- experiența în activități de mentorat (de practică pedagogică, mentorat de dezvoltare profesională)	10	
	- profesor metodist, responsabil cerc pedagogic, membru în consiliul consultativ al ISJ, responsabil de comisie metodică, șef de catedră	5	
5.	Lucrări / Articole de management educațional sau de specialitate / mentorat publicate cu ISBN/ISSN	10	
6.	Autor / Coautor de programe școlare / manuale avizate de MECTS, membru al comisiilor de lucru ale MECTS	10	
7.	Coordonarea / participarea la proiecte internaționale, naționale, regionale	15	
8.	Cunoștințe de operare pe calculator evaluabile pe baza documentelor prezentate	10	
	<b>TOTAL:</b>	<b>100</b>	

Evaluator: .....

Semnătura: .....

Inspectoratul Școlar Județean GALAȚI		PROCEDURĂ OPERAȚIONALĂ	COD DOCUMENT: PO – M.I.P. 2			
	MINISTERUL EDUCAȚIEI, CERCETĂRII, TINERETULUI ȘI SPORTULUI INSPECTORATUL ȘCOLAR JUDEȚEAN GALAȚI STR. PORTULUI NR.55 B ☎ 0236 – 460170 ☎ 0236 – 319396 E-mail: info@isj.gl.edu.ro; Adresă site: www.isj.gl.edu.ro COMPARTIMENTUL MENTORAT		Exemplar nr. 1			
			Pagina	Data:	Ediția / revizia	
			..... / 21	16.01.2012	Ediția 1 / 2012 Revizia 0 / 2012	
TITLUL PROCEDURII: <i>Procedura privind selecția profesorilor mentori pentru inserția profesională a cadrelor didactice stagiare</i>						

## 9.2.2. Fișa de evaluarea a lecției / activității didactice susținute (Anexa III)

### FIȘĂ DE EVALUARE: PROBA PRACTICĂ 1 LECȚIA / ACTIVITATEA DIDACTICĂ SUSȚINUTĂ

Numele și prenumele candidatului .....

Specialitatea .....

Unitatea școlară de proveniență .....

Lecția susținută ..... clasa .....

Data .....

Analiza	Aspectele evaluate: criterii	Punctajul	
		Maxim	Realizat
<b>Lecția</b>	Aspecte formale (documente, documentație, materiale didactice disponibile)	10p	
	Proiectare – motivare (relaționare intra- și interdisciplinară și crosscurriculară, perspectiva în raport cu unitatea de învățare, relevanța pentru viața a conținuturilor)	10p	
	Conținut științifico-aplicativ (obiectivizare, structurare, sistematizare, coerență, consistență)	10p	
	Metode și mijloace didactice (varietate, oportunitate, originalitate, eficiență)	10p	
	Climat psihopedagogic (ambiant specific disciplinei, motivație pentru lecție)	10p	
<b>Elevii: dominante vizate</b>	Achiziții cognitive, verbalizate / nonverbalizate (calitate, cantitate, relaționare, operaționalizare)	10p	
	Deprinderi de activitate intelectuală individuală și în echipă (operații logice, mecanisme de analiză și sinteză, consecvență, seriozitate, dorința de autodepășire, colegialitate, responsabilitate și răspundere, flexibilitate în asumarea rolurilor)	10p	
	Atitudine față de școală - statut și rol la ora (pozitivă - colaborator, indiferentă - spectator)	10p	
<b>Profesorul: dominante vizate</b>	Competențe profesionale și metodice (de cunoaștere - gradul de stăpânire, organizare și prelucrare a informației, de execuție - rapiditatea, precizia acțiunilor și distributivitatea atenției, de comunicare - fluiditatea, concizia și acuratețea discursului, captarea și păstrarea interesului elevilor, abilitatea pentru activitate diferențiată)	10p	
	Competențe sociale și de personalitate (sociabilitate, degajare, registre diverse de limbaj, echilibru emoțional, rezistență la stres, ingeniozitate, flexibilitate, fermitate, toleranță, rigurozitate, obiectivitate, disponibilitate)	10p	
<b>TOTAL:</b>		<b>100p</b>	

Evaluator .....

Semnătura .....

Inspectoratul Școlar Județean GALAȚI		PROCEDURĂ OPERAȚIONALĂ	COD DOCUMENT: PO – M.I.P. 2			
	MINISTERUL EDUCAȚIEI, CERCETĂRII, TINERETULUI ȘI SPORTULUI INSPECTORATUL ȘCOLAR JUDEȚEAN GALAȚI STR. PORTULUI NR.55 B ☎ 0236 – 460170 ☎ 0236 – 319396 E-mail: info@isj.gl.edu.ro; Adresă site: www.isj.gl.edu.ro COMPARTIMENTUL MENTORAT		Exemplar nr. 1			
			Pagina	Data:	Ediția / revizia	
			..... / 21	16.01.2012	Ediția 1 / 2012 Revizia 0 / 2012	
TITLUL PROCEDURII: <i>Procedura privind selecția profesorilor mentori pentru inserția profesională a cadrelor didactice stagiare</i>						

### 9.2.3. Fișa de evaluarea a analizei lecției / activității didactice observate (Anexa IV)

#### FIȘĂ DE EVALUARE: PROBA PRACTICĂ 2 ANALIZA LECȚIEI / ACTIVITĂȚII DIDACTICE OBSERVATE

Numele și prenumele candidatului .....

Specialitatea .....

Unitatea școlară de proveniență .....

Lecția / activitatea didactică observată .....

Data .....

Evaluarea	Indicatorii de evaluare	Punctajul	
		Maxim	Acordat
<b>Analiza proiectării și desfășurării lecției</b>	Aspecte formale Proiectare - motivare Conținut științifico-aplicativ Metode și mijloace didactice Climat psihopedagogic	5 x 10p <b>50p</b>	
<b>Analiza activităților elevilor</b>	Achiziții cognitive, verbalizate / nonverbalizate Deprinderi de activitate intelectuală individuală și în echipă Atitudine față de școală - statutul și rolul la ora	3 x 10p <b>30p</b>	
<b>Analiza activităților profesorului</b>	Competențe profesionale și metodice Competențe sociale și de personalitate	2 x 10p <b>20p</b>	
<b>TOTAL:</b>		<b>100p</b>	

Evaluator .....

Semnătura .....

Inspectoratul Școlar Județean GALAȚI		PROCEDURĂ OPERAȚIONALĂ	COD DOCUMENT: PO – M.I.P. 2			
	MINISTERUL EDUCAȚIEI, CERCETĂRII, TINERETULUI ȘI SPORTULUI INSPECTORATUL ȘCOLAR JUDEȚEAN GALAȚI STR. PORTULUI NR.55 B ☎ 0236 – 460170 ☎ 0236 – 319396 E-mail: info@isj.gl.edu.ro; Adresă site: www.isj.gl.edu.ro COMPARTIMENTUL MENTORAT		Exemplar nr. 1			
			Pagina	Data:	Ediția / revizia	
			..... / 21	16.01.2012	Ediția 1 / 2012 Revizia 0 / 2012	
TITLUL PROCEDURII: <b>Procedura privind selecția profesorilor mentori pentru inserția profesională a cadrelor didactice stagiare</b>						

### 9.3 Calendarul concursului pentru selecția profesorilor mentori (anexa V)

(Anexa V)

#### 9.3.1. CALENDARUL GENERAL AL CONCURSULUI PENTRU CONSTITUIREA / COMPLETAREA CORPULUI PROFESORILOR MENTORI

- 01 – 20 I – elaborarea procedurii de selecție
- 21 – 30 I – aprobarea în CA al ISJ a procedurii de selecție
- 20 – 30 I – constituirea comisiei pentru mentorat și aprobarea ei în CA al ISJ
- 31 I – procedura de selecție și metodologia concursului se fac publice
  
- 01 – 10 II – anunțarea publică a calendarului concursului
- 11 – 20 II – depunerea dosarelor / portofoliilor la ISJ (de către directorii de unități de învățământ!!!)
- 21 II – 14 III – evaluarea dosarelor / portofoliilor
- 15 – 20 III – anunțarea candidaturilor admise
- 21 – 25 III – depunerea și rezolvarea contestațiilor
- 01 IV – 31 V – desfășurarea probelor practice de concurs
- 01 – 15 VI – anunțarea rezultatelor
- 15 – 20 VI – întocmirea / actualizarea Registrului corpului profesorilor mentori și postarea pe site-ul ISJ

### 9.4. Borderouri pentru înregistrarea rezultatelor concursului (Anexele V – X)

Borderourile pentru înregistrarea rezultatelor concursului sunt documente interne ale Comisiei județene pentru mentorat și nu se fac publice.